

INDICADORES ESTUDIANTES

Desde el curso académico 2003/2004 se ha estudiado una serie de indicadores para analizar la evolución de las prácticas de estudiantes tanto a nivel general de la Universidad de Zaragoza como en particular para los centros universitarios y titulaciones impartidas en los mismos.

A continuación se detalla un resumen de los indicadores estudiados y la comparativa de datos obtenidos en los ocho últimos cursos académicos.

	Curso 03-04	Curso 04-05	Curso 05-06	Curso 06-07	Curso 07-08	Curso 08-09	Curso 09-10	Curso 10-11	
I_1	19348	17893	14124	15371	15130	15002	14913	14396	Nº de estudiantes que pueden inscribirse UNIVERSA (sería los matriculados en Universidad y que cumplen los requisitos para hacer prácticas)
I_2	2517	2739	2519	2456	2474	2425	2494	2788	Nº de estudiantes inscritos en UNIVERSA (incluimos todos, proyecto fin de carrera, convenios especiales, cursos)
$I_3=I_2/I_1$	13%	15%	18%	16%	16%	16%	17%	19%	La proporción de los estudiantes inscritos frente a los que pueden inscribirse
I_4	2517	2739	2519	2456	2474	2425	2494	2788	Nº de estudiantes que pueden realizar prácticas (puede no coincidir con el I_2 ya que podrían venir por otras actividades, cursos, orientación..)
I_5	1685	1849	1758	1698	1690	1543	1651	1864	Nº de estudiantes que realizan prácticas teniendo en cuenta que un estudiante puede realizar más de una práctica (no están incluidos ni proyecto fin de carrera ni convenios especiales)
I_6	1799	1957	1880	1795	1808	1707	1798	2063	Nº de prácticas realizadas (sin incluir ni proyecto fin de carrera ni convenios especiales)
$I_7=I_5/I_4$	67%	68%	70%	69%	68%	64%	66%	67%	La proporción de estudiantes inscritos en UNIVERSA que se apuntan y que realizan prácticas
$I_8=I_{6ij}/I_{6i}$									La proporción de prácticas de cada titulación que tiene un centro frente al total de las prácticas de ese centro
I_9	563	668	883	1000	1140	926	940	1048	Nº de prácticas que solicitan convalidación

	Curso 03-04	Curso 04-05	Curso 05-06	Curso 06-07	Curso 07-08	Curso 08-09	Curso 09-10	Curso 10-11	
$I_{10}=I_9/I_6$	31%	34%	47%	56%	63%	54%	52%	51%	La proporción de prácticas que solicitan convalidación en cada centro y cada titulación frente al total de las prácticas de ese centro y de esa titulación
$I_{11}=I_9ij/I_{6i}$									La proporción de las prácticas convalidadas de cada titulación de un centro frente al total de las prácticas del centro
I_{12}	156	172	183	171	175	186	180	173	Nº de proyectos fin de carrera totales
I_{13}	130	154	152	144	146	159	152	147	Nº de estudiantes que realizan el proyecto fin de carrera
I_{14}	73	101	107	156	77	109	111	64	Nº de prácticas convenios especiales
I_{15}	71	98	104	147	73	104	106	59	Nº de estudiantes que realizan convenios especiales
$I_{16}=I_6+I_{12}+I_{14}$	2028	2230	2170	2112	2060	2002	2089	2300	Nº total de estancias realizadas (incluye prácticas, proyecto fin de carrera y convenios especiales)
I_{17}	1845	2045	1964	1923	1853	1742	1848	2020	Nº total de estudiantes que realizan estancias (incluye prácticas, proyecto fin de carrera y convenios especiales)
$I_{18}=I_{17}/I_4$	73%	75%	78%	78%	75%	72%	74%	72%	La proporción de estudiantes inscritos en UNIVERSA que se apuntan y que realizan prácticas, proyecto fin de carrera o convenios especiales
$I_{19}=I_{16}/I_{17}$	1.1	1.09	1.1	1.1	1.1	1.1	1.13	1.14	El Nº de estancias que realiza cada estudiante
I_{20}	399	486	578	591	604	561	600	651	Nº de tutores de prácticas
I_{21}	1053	1117	958	852	780	550	717	829	Nº de perfiles ofertados por las empresas
I_{22}	766	877	851	851	882	871	888	979	Nº de empresas en las que se realizan prácticas

En las siguientes tablas se representa la evolución de las prácticas a lo largo de los distintos cursos académicos.

Curso	03-04	04-05	05-06	06-07	07-08	08-09	09-10	10-11
I_1	19348	17893	14124	15371	15130	15002	14913	14396
I_6	1799	1957	1880	1795	1808	1707	1798	2063
I_{16}	2028	2230	2170	2112	2060	2002	2089	2300
I_2	2517	2739	2519	2456	2474	2425	2494	2788

I_1 : nº de estudiantes que pueden inscribirse en UNIVERSA (matriculados en la Universidad y que cumplen los requisitos para hacer prácticas)

I_6 : nº de prácticas realizadas (sin incluir ni proyecto fin de carrera ni convenios especiales)

I_{16} : nº total de estancias realizadas (incluye prácticas, proyecto fin de carrera y convenios especiales)

I_2 : nº de estudiantes inscritos en UNIVERSA

Curso	03-04	04-05	05-06	06-07	07-08	08-09	09-10	10-11
I_{17}	1845	2045	1964	1923	1853	1742	1848	2020
I_0	1750	1750	1750	1750	1750	1750	1750	1750
I_{17+0}	3595	3795	3714	3673	3603	3492	3598	3770

I_{17} : nº de estudiantes que realizan estancias (incluye prácticas, proyecto fin de carrera y convenios especiales)

I_0 : nº de estudiantes que realizan prácticas integradas por la vía de las instituciones públicas (estimación % ciencias de la salud, educación, trabajo social, turismo ...)

Evolución número de prácticas

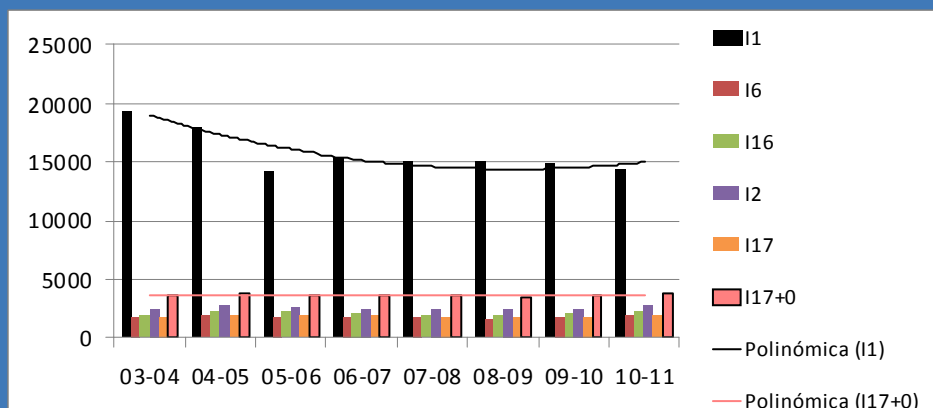

Curso	03-04	04-05	05-06	06-07	07-08	08-09	09-10	10-11
I_{20}	399	486	578	591	604	561	600	600
I_{21}	1053	1117	958	852	780	550	717	717
I_{22}	766	877	851	851	882	871	888	979

I_{20} : nº de tutores en prácticas

I_{21} : nº de perfiles ofertados por las empresas

I_{22} : nº empresas en las que se realizan prácticas

En las siguientes páginas se detallan los indicadores para todos los centros y titulaciones de la Universidad de Zaragoza.

NOMBRE DEL CENTRO	TITULACIÓN	I ₁ 14396 7537 6859			I ₂ 2788 1565 1223			I ₃ =I ₂ /I ₁ 19% 21% 18%			I ₄ 2788 1565 1223						
		Nº de estudiantes que pueden inscribirse en UNIVERSA (matriculados en la Universidad) M H			Nº de estudiantes inscritos en UNIVERSA (incluimos todos, PFC, convenios especiales, cursos) M H			La proporción de los estudiantes inscritos frente a los que pueden inscribirse M H			Nº de estudiantes que pueden realizar prácticas (puede no coincidir con el I ₂ ya que podrían venir para otras actividades) M H						
1 E. DE INGENIERÍA Y ARQUITECTURA		I ₁₋₁ 2982	747	2235	I ₂₋₁ 721	216	505	I ₃₋₁ 24%	29%	23%	I ₄₋₁ 721	216	505				
	1 ING. DE TELECOMUNICACIÓN	I ₁₋₁₋₁	174	48	126	I ₂₋₁₋₁	24	7	17	I ₃₋₁₋₁	14%	15%	13%	I ₄₋₁₋₁	24	7	17
	2 ING. EN INFORMÁTICA	I ₁₋₁₋₂	251	37	214	I ₂₋₁₋₂	59	8	51	I ₃₋₁₋₂	24%	22%	24%	I ₄₋₁₋₂	59	8	51
	3 ING. INDUSTRIAL	I ₁₋₁₋₃	618	143	475	I ₂₋₁₋₃	156	50	106	I ₃₋₁₋₃	25%	35%	22%	I ₄₋₁₋₃	156	50	106
	4 ING. QUÍMICA	I ₁₋₁₋₄	171	92	79	I ₂₋₁₋₄	58	33	25	I ₃₋₁₋₄	34%	36%	32%	I ₄₋₁₋₄	58	33	25
	5 ING. TÉC. DISEÑO INDUSTRIAL	I ₁₋₁₋₅	74	41	33	I ₂₋₁₋₅	38	28	10	I ₃₋₁₋₅	51%	68%	30%	I ₄₋₁₋₅	38	28	10
	6 ING. TÉC. IND. (ELECTRICIDAD)	I ₁₋₁₋₆	225	26	199	I ₂₋₁₋₆	67	10	57	I ₃₋₁₋₆	30%	38%	29%	I ₄₋₁₋₆	67	10	57
	7 ING. TÉC. IND. (ELECTRÓNICA)	I ₁₋₁₋₇	393	64	329	I ₂₋₁₋₇	91	15	76	I ₃₋₁₋₇	23%	23%	23%	I ₄₋₁₋₇	91	15	76
	8 ING. TÉC. IND. (QUÍMICA IND.)	I ₁₋₁₋₈	195	96	99	I ₂₋₁₋₈	57	33	24	I ₃₋₁₋₈	29%	34%	24%	I ₄₋₁₋₈	57	33	24
	9 ING. TÉC. INDUSTRIAL (MECÁNICA)	I ₁₋₁₋₉	541	77	464	I ₂₋₁₋₉	140	24	116	I ₃₋₁₋₉	26%	31%	25%	I ₄₋₁₋₉	140	24	116
	10 G. ING. EN DISEÑO INDUSTRIAL Y DESARROLLO DE PRODUCTO	I ₁₋₁₋₁₀	96	54	42	I ₂₋₁₋₁₀	5	0	5	I ₃₋₁₋₁₀	5%	0%	12%	I ₄₋₁₋₁₀	5	0	5
	11 G. EN ARQUITECTURA	I ₁₋₁₋₁₁	1	0	1	I ₂₋₁₋₁₁	1	0	1	I ₃₋₁₋₁₁	100%	---	100%	I ₄₋₁₋₁₁	1	0	1
	12 M.U. EN ENERGÍAS RENOVABLES Y EFICIENCIA ENERGÉTICA	I ₁₋₁₋₁₂	88	31	57	I ₂₋₁₋₁₂	6	2	4	I ₃₋₁₋₁₂	7%	6%	7%	I ₄₋₁₋₁₂	6	2	4
	13 M.U. EN INGENIERÍA BIOMÉDICA	I ₁₋₁₋₁₃	30	9	21	I ₂₋₁₋₁₃	2	1	1	I ₃₋₁₋₁₃	7%	11%	5%	I ₄₋₁₋₁₃	2	1	1
	14 M.U. EN INGENIERÍA ELECTRÓNICA	I ₁₋₁₋₁₄	50	3	47	I ₂₋₁₋₁₄	2	0	2	I ₃₋₁₋₁₄	4%	0%	4%	I ₄₋₁₋₁₄	2	0	2
	15 M.U. EN INICIACIÓN A LA INV. EN ING. QUÍMICA Y DEL MEDIO AMBIENTE	I ₁₋₁₋₁₅	31	19	12	I ₂₋₁₋₁₅	8	5	3	I ₃₋₁₋₁₅	26%	26%	25%	I ₄₋₁₋₁₅	8	5	3
	16 M.U. EN SISTEMAS MECÁNICOS	I ₁₋₁₋₁₆	44	7	37	I ₂₋₁₋₁₆	7	0	7	I ₃₋₁₋₁₆	16%	0%	19%	I ₄₋₁₋₁₆	7	0	7
2 E.U. DE CIENCIAS DE LA SALUD		I ₁₋₂ 322	264	58		I ₂₋₂ 46	35	11		I ₃₋₂ 14%	13%	19%	I ₄₋₂ 46	35	11		
	1 ENFERMERÍA	I ₁₋₂₋₁	21	18	3	I ₂₋₂₋₁	1	1	0	I ₃₋₂₋₁	5%	6%	0%	I ₄₋₂₋₁	1	1	0
	2 FISIOTERAPIA	I ₁₋₂₋₂	5	2	3	I ₂₋₂₋₂	0	0	0	I ₃₋₂₋₂	0%	0%	0%	I ₄₋₂₋₂	0	0	0
	3 TERAPIA OCUPACIONAL	I ₁₋₂₋₃	15	14	1	I ₂₋₂₋₃	8	8	0	I ₃₋₂₋₃	53%	57%	0%	I ₄₋₂₋₃	8	8	0
	4 G. ENFERMERÍA	I ₁₋₂₋₄	154	132	22	I ₂₋₂₋₄	16	14	2	I ₃₋₂₋₄	10%	11%	9%	I ₄₋₂₋₄	16	14	2
	5 G. EN FISIOTERAPIA	I ₁₋₂₋₅	63	41	22	I ₂₋₂₋₅	21	12	9	I ₃₋₂₋₅	33%	29%	41%	I ₄₋₂₋₅	21	12	9
	6 G. TERAPIA OCUPACIONAL	I ₁₋₂₋₆	64	57	7	I ₂₋₂₋₆	0	0	0	I ₃₋₂₋₆	0%	0%	0%	I ₄₋₂₋₆	0	0	0

NOMBRE DEL CENTRO	TITULACIÓN	I ₁ 14396 7537 6859			I ₂ 2788 1565 1223			I ₃ =I ₂ /I ₁ 19% 21% 18%			I ₄ 2788 1565 1223		
		Nº de estudiantes que pueden inscribirse en UNIVERSA (matriculados en la Universidad)			Nº de estudiantes inscritos en UNIVERSA (incluimos todos, PFC, convenios especiales, cursos)			La proporción de los estudiantes inscritos frente a los que pueden inscribirse			Nº de estudiantes que pueden realizar prácticas (puede no coincidir con el I ₂ ya que podrían venir para otras actividades)		
		M	H	M	H	M	H	M	H	M	H		
3	E.U. DE ENFERMERÍA DE HUESCA	I ₁₋₃ 48	39	9	I ₂₋₃ 0	0	0	I ₃₋₃ 0%		I ₄₋₃ 0	0	0	
	1 G. EN ENFERMERÍA	I ₁₋₃₋₁ 48	39	9	I ₂₋₃₋₁ 0	0	0	I ₃₋₃₋₁ 0%	0%	0%	I ₄₋₃₋₁ 0	0	0
4	E.U. DE ENFERMERÍA DE TERUEL	I ₁₋₄ 32	25	7	I ₂₋₄ 0	0	0	I ₃₋₄ 0%		I ₄₋₄ 0	0	0	
	1 G. EN ENFERMERÍA	I ₁₋₄₋₁ 32	25	7	I ₂₋₄₋₁ 0	0	0	I ₃₋₄₋₁ 0%	0%	0%	I ₄₋₄₋₁ 0	0	0
5	F. DE EMPRESA Y GESTIÓN PÚBLICA DE HUESCA	I ₁₋₅ 143	83	60	I ₂₋₅ 63	38	25	I ₃₋₅ 44%	46%	42%	I ₄₋₅ 63	38	25
	1 CIENCIAS EMPRESARIALES	I ₁₋₅₋₁ 43	23	20	I ₂₋₅₋₁ 40	23	17	I ₃₋₅₋₁ 93%	100%	85%	I ₄₋₅₋₁ 40	23	17
	2 GESTIÓN Y ADM. PÚBLICA	I ₁₋₅₋₂ 53	27	26	I ₂₋₅₋₂ 11	7	4	I ₃₋₅₋₂ 21%	26%	15%	I ₄₋₅₋₂ 11	7	4
	3 RELACIONES LABORALES	I ₁₋₅₋₃ 26	18	8	I ₂₋₅₋₃ 11	8	3	I ₃₋₅₋₃ 42%	44%	38%	I ₄₋₅₋₃ 11	8	3
	4 M.U. EN DIRECCIÓN Y PLANIFICACION DEL TURISMO	I ₁₋₅₋₄ 21	15	6	I ₂₋₅₋₄ 1	0	1	I ₃₋₅₋₄ 5%	0%	17%	I ₄₋₅₋₄ 1	0	1
7	FACULTAD DE CIENCIAS SOCIALES Y DEL TRABAJO	I ₁₋₇ 664	486	178	I ₂₋₇ 57	46	11	I ₃₋₇ 9%	9%	6%	I ₄₋₇ 57	46	11
	1 RELACIONES LABORALES	I ₁₋₇₋₁ 322	203	119	I ₂₋₇₋₁ 36	27	9	I ₃₋₇₋₁ 11%	13%	8%	I ₄₋₇₋₁ 36	27	9
	2 TRABAJO SOCIAL	I ₁₋₇₋₂ 167	138	29	I ₂₋₇₋₂ 5	4	1	I ₃₋₇₋₂ 3%	3%	3%	I ₄₋₇₋₂ 5	4	1
	3 G. TRABAJO SOCIAL	I ₁₋₇₋₃ 146	119	27	I ₂₋₇₋₃ 3	3	0	I ₃₋₇₋₃ 2%	3%	0%	I ₄₋₇₋₃ 3	3	0
	4 M.U. EN RELACIONES DE GÉNERO	I ₁₋₇₋₄ 29	26	3	I ₂₋₇₋₄ 13	12	1	I ₃₋₇₋₄ 45%	46%	33%	I ₄₋₇₋₄ 13	12	1
9	E.U. DE TURISMO DE ZARAGOZA	I ₁₋₉ 180	138	42	I ₂₋₉ 1	0	1	I ₃₋₉ 1%	0%	2%	I ₄₋₉ 1	0	1
	1 TURISMO	I ₁₋₉₋₁ 180	138	42	I ₂₋₉₋₁ 1	0	1	I ₃₋₉₋₁ 1%	0%	2%	I ₄₋₉₋₁ 1	0	1

NOMBRE DEL CENTRO	TITULACIÓN	I ₁ 14396 7537 6859			I ₂ 2788 1565 1223			I ₃ =I ₂ /I ₁ 19% 21% 18%			I ₄ 2788 1565 1223						
		Nº de estudiantes que pueden inscribirse en UNIVERSA (matriculados en la Universidad) M H			Nº de estudiantes inscritos en UNIVERSA (incluimos todos, PFC, convenios especiales, cursos) M H			La proporción de los estudiantes inscritos frente a los que pueden inscribirse M H			Nº de estudiantes que pueden realizar prácticas (puede no coincidir con el I ₂ ya que podrían venir para otras actividades) M H						
10 E.U. POLITÉCNICA DE LA ALMUNIA DE DOÑA GODINA		I ₁₋₁₀ 1070	281	789	I ₂₋₁₀ 48	18	30	I ₃₋₁₀ 4%	6%	4%	I ₄₋₁₀ 48	18	30				
	1 ARQUITECTURA TÉCNICA		I ₁₋₁₀₋₁ 408	156	252		I ₂₋₁₀₋₁ 16	9	7		I ₃₋₁₀₋₁ 4%	6%	3%		I ₄₋₁₀₋₁ 16	9	7
	2 ING. TÉCN. AGR. (HORT. Y JARD.)		I ₁₋₁₀₋₂ 37	8	29		I ₂₋₁₀₋₂ 0	0	0		I ₃₋₁₀₋₂ 0%	0%	0%		I ₄₋₁₀₋₂ 0	0	0
	3 ING. TÉCN. AGR. (IND. AGR. Y ALIM)		I ₁₋₁₀₋₃ 34	17	17		I ₂₋₁₀₋₃ 1	1	0		I ₃₋₁₀₋₃ 3%	6%	0%		I ₄₋₁₀₋₃ 1	1	0
	4 ING. TÉCN. INF.DE SISTEMAS		I ₁₋₁₀₋₄ 228	32	196		I ₂₋₁₀₋₄ 8	1	7		I ₃₋₁₀₋₄ 4%	3%	4%		I ₄₋₁₀₋₄ 8	1	7
	5 ING. TÉCN. IND.(ELECTRÓNICA)		I ₁₋₁₀₋₅ 101	8	93		I ₂₋₁₀₋₅ 7	0	7		I ₃₋₁₀₋₅ 7%	0%	8%		I ₄₋₁₀₋₅ 7	0	7
	6 ING. TÉCN. INDUSTRIAL (MECÁNICA)		I ₁₋₁₀₋₆ 49	1	48		I ₂₋₁₀₋₆ 1	0	1		I ₃₋₁₀₋₆ 2%	0%	2%		I ₄₋₁₀₋₆ 1	0	1
	7 ING. TÉCN. OBRAS PÚBLICAS		I ₁₋₁₀₋₇ 209	56	153		I ₂₋₁₀₋₇ 11	4	7		I ₃₋₁₀₋₇ 5%	7%	5%		I ₄₋₁₀₋₇ 11	4	7
	8 G. EN INGENIERÍA DE LA EDIFICACIÓN		I ₁₋₁₀₋₈ 4	3	1		I ₂₋₁₀₋₈ 4	3	1		I ₃₋₁₀₋₈ 100%	100%	100%		I ₄₋₁₀₋₈ 4	3	1
11 E.U. POLITÉCNICA DE TERUEL		I ₁₋₁₁ 86	17	69	I ₂₋₁₁ 26	9	17	I ₃₋₁₁ 30%	53%	25%	I ₄₋₁₁ 26	9	17				
	1 ING. TÉCN. TELECO. (SIST. ELECTR.)		I ₁₋₁₁₋₁ 41	7	34		I ₂₋₁₁₋₁ 12	1	11		I ₃₋₁₁₋₁ 29%	14%	32%		I ₄₋₁₁₋₁ 12	1	11
	2 ING. TÉCN. INFORMÁT. DE GESTIÓN		I ₁₋₁₁₋₂ 45	10	35		I ₂₋₁₁₋₂ 14	8	6		I ₃₋₁₁₋₂ 31%	80%	17%		I ₄₋₁₁₋₂ 14	8	6
12 ESCUELA POLITÉCNICA SUPERIOR DE HUESCA		I ₁₋₁₂ 258	86	172	I ₂₋₁₂ 51	18	33	I ₃₋₁₂ 20%	21%	19%	I ₄₋₁₂ 51	18	33				
	1 INGENIERÍA AGRÓNOMA		I ₁₋₁₂₋₁ 94	31	63		I ₂₋₁₂₋₁ 11	4	7		I ₃₋₁₂₋₁ 12%	13%	11%		I ₄₋₁₂₋₁ 11	4	7
	2 ING. TÉCN. AGRÍCOLA (EXP. AGROP.)		I ₁₋₁₂₋₂ 78	26	52		I ₂₋₁₂₋₂ 17	5	12		I ₃₋₁₂₋₂ 22%	19%	23%		I ₄₋₁₂₋₂ 17	5	12
	3 ING. TÉCN. IND. (QUÍMICA IND.)		I ₁₋₁₂₋₃ 28	9	19		I ₂₋₁₂₋₃ 7	2	5		I ₃₋₁₂₋₃ 25%	22%	26%		I ₄₋₁₂₋₃ 7	2	5
	4 G. EN CIENCIAS AMBIENTALES		I ₁₋₁₂₋₄ 41	14	27		I ₂₋₁₂₋₄ 13	6	7		I ₃₋₁₂₋₄ 32%	43%	26%		I ₄₋₁₂₋₄ 13	6	7
	5 M.U. EN INICIACIÓN A LA INV. EN CIENCIAS AGRARIAS Y DEL MEDIO NATURAL		I ₁₋₁₂₋₅ 17	6	11		I ₂₋₁₂₋₅ 3	1	2		I ₃₋₁₂₋₅ 18%	17%	18%		I ₄₋₁₂₋₅ 3	1	2

NOMBRE DEL CENTRO	TITULACIÓN	I ₁ 14396 7537 6859			I ₂ 2788 1565 1223			I ₃ =I ₂ /I ₁ 19% 21% 18%			I ₄ 2788 1565 1223			
		Nº de estudiantes que pueden inscribirse en UNIVERSA (matriculados en la Universidad) M H			Nº de estudiantes inscritos en UNIVERSA (incluimos todos, PFC, convenios especiales, cursos) M H			La proporción de los estudiantes inscritos frente a los que pueden inscribirse M H			Nº de estudiantes que pueden realizar prácticas (puede no coincidir con el I ₂ ya que podrían venir para otras actividades) M H			
13 FACULTAD DE CIENCIAS		I ₁₋₁₃ 688	397	291	I ₂₋₁₃ 171	124	47	I ₃₋₁₃ 25%	31%	16%	I ₄₋₁₃ 171	124	47	
	1 BIOQUÍMICA		I ₁₋₁₃₋₁ 94	64	30	I ₂₋₁₃₋₁ 16	13	3	I ₃₋₁₃₋₁ 17%	20%	10%	I ₄₋₁₃₋₁ 16	13	3
	2 ESTADÍSTICA		I ₁₋₁₃₋₂ 31	14	17	I ₂₋₁₃₋₂ 3	2	1	I ₃₋₁₃₋₂ 10%	14%	6%	I ₄₋₁₃₋₂ 3	2	1
	3 FÍSICA		I ₁₋₁₃₋₃ 76	22	54	I ₂₋₁₃₋₃ 7	5	2	I ₃₋₁₃₋₃ 9%	23%	4%	I ₄₋₁₃₋₃ 7	5	2
	4 GEOLOGÍA		I ₁₋₁₃₋₄ 63	31	32	I ₂₋₁₃₋₄ 23	13	10	I ₃₋₁₃₋₄ 37%	42%	31%	I ₄₋₁₃₋₄ 23	13	10
	5 MATEMÁTICAS		I ₁₋₁₃₋₅ 72	40	32	I ₂₋₁₃₋₅ 11	10	1	I ₃₋₁₃₋₅ 15%	25%	3%	I ₄₋₁₃₋₅ 11	10	1
	6 QUÍMICA		I ₁₋₁₃₋₆ 215	141	74	I ₂₋₁₃₋₆ 85	67	18	I ₃₋₁₃₋₆ 40%	48%	24%	I ₄₋₁₃₋₆ 85	67	18
	7 ÓPTICA Y OPTOMETRÍA		I ₁₋₁₃₋₇ 66	51	15	I ₂₋₁₃₋₇ 14	8	6	I ₃₋₁₃₋₇ 21%	16%	40%	I ₄₋₁₃₋₇ 14	8	6
	8 M. U. EN QUÍMICA SOSTENIBLE		I ₁₋₁₃₋₈ 6	2	4	I ₂₋₁₃₋₈ 3	2	1	I ₃₋₁₃₋₈ 50%	100%	25%	I ₄₋₁₃₋₈ 3	2	1
	9 M. U. EN INVESTIGACIÓN QUÍMICA		I ₁₋₁₃₋₉ 31	19	12	I ₂₋₁₃₋₉ 3	1	2	I ₃₋₁₃₋₉ 10%	5%	17%	I ₄₋₁₃₋₉ 3	1	2
	10 M.U. EN BIOLOGÍA MOLECULAR Y CELULAR		I ₁₋₁₃₋₁₀ 1	1	0	I ₂₋₁₃₋₁₀ 1	1	0	I ₃₋₁₃₋₁₀ 100%	100%	---	I ₄₋₁₃₋₁₀ 1	1	0
	11 M.U. EN MODELIZACIÓN MATEMÁTICA, ESTADÍSTICA Y COMPUTACIÓN		I ₁₋₁₃₋₁₁ 9	2	7	I ₂₋₁₃₋₁₁ 1	1	0	I ₃₋₁₃₋₁₁ 11%	50%	0%	I ₄₋₁₃₋₁₁ 1	1	0
	12 M.U. EN INICIACIÓN A LA INVESTIGACIÓN EN GEOLOGÍA		I ₁₋₁₃₋₁₂ 24	10	14	I ₂₋₁₃₋₁₂ 4	1	3	I ₃₋₁₃₋₁₂ 17%	10%	21%	I ₄₋₁₃₋₁₂ 4	1	3
14 F. DE CIENCIAS DE LA SALUD Y EL DEPORTE DE HUESCA		I ₁₋₁₄ 380	198	182	I ₂₋₁₄ 122	71	51	I ₃₋₁₄ 32%	36%	28%	I ₄₋₁₄ 122	71	51	
	1 CIENC. DE LA ACT. FÍSICA / DEP.		I ₁₋₁₄₋₁ 188	59	129	I ₂₋₁₄₋₁ 74	29	45	I ₃₋₁₄₋₁ 39%	49%	35%	I ₄₋₁₄₋₁ 74	29	45
	2 MEDICINA		I ₁₋₁₄₋₂ 41	25	16	I ₂₋₁₄₋₂ 5	3	2	I ₃₋₁₄₋₂ 12%	12%	13%	I ₄₋₁₄₋₂ 5	3	2
	3 NUTRICIÓN HUMANA Y DIETÉTICA		I ₁₋₁₄₋₃ 90	73	17	I ₂₋₁₄₋₃ 41	38	3	I ₃₋₁₄₋₃ 46%	52%	18%	I ₄₋₁₄₋₃ 41	38	3
	4 ODONTOLOGÍA		I ₁₋₁₄₋₄ 61	41	20	I ₂₋₁₄₋₄ 2	1	1	I ₃₋₁₄₋₄ 3%	2%	5%	I ₄₋₁₄₋₄ 2	1	1
15 F. DE ECONOMÍA Y EMPRESA		I ₁₋₁₅ 1953	1043	910	I ₂₋₁₅ 794	501	293	I ₃₋₁₅ 41%	48%	32%	I ₄₋₁₅ 794	501	293	
	1 ADM. Y DIRECCIÓN DE EMPRESAS		I ₁₋₁₅₋₁ 959	538	421	I ₂₋₁₅₋₁ 339	214	125	I ₃₋₁₅₋₁ 35%	40%	30%	I ₄₋₁₅₋₁ 339	214	125
	2 ECONOMÍA		I ₁₋₁₅₋₂ 588	286	302	I ₂₋₁₅₋₂ 160	88	72	I ₃₋₁₅₋₂ 27%	31%	24%	I ₄₋₁₅₋₂ 160	88	72
	3 CIENCIAS EMPRESARIALES		I ₁₋₁₅₋₃ 307	169	138	I ₂₋₁₅₋₃ 279	187	92	I ₃₋₁₅₋₃ 91%	111%	67%	I ₄₋₁₅₋₃ 279	187	92
	4 M.U. EN CONTABILIDAD Y FINANZAS		I ₁₋₁₅₋₄ 27	12	15	I ₂₋₁₅₋₄ 4	3	1	I ₃₋₁₅₋₄ 15%	25%	7%	I ₄₋₁₅₋₄ 4	3	1
	5 M.U. EN INVESTIGACIÓN EN ECONOMÍA		I ₁₋₁₅₋₅ 22	10	12	I ₂₋₁₅₋₅ 2	2	0	I ₃₋₁₅₋₅ 9%	20%	0%	I ₄₋₁₅₋₅ 2	2	0
	6 M.U. UNIVERSITARIO EN SOCIOLOGÍA DE LAS POLÍTICAS PÚBLICAS Y SOCIALES		I ₁₋₁₅₋₆ 27	18	9	I ₂₋₁₅₋₆ 4	2	2	I ₃₋₁₅₋₆ 15%	11%	22%	I ₄₋₁₅₋₆ 4	2	2
	7 M.U. EN SEGURIDAD GLOBAL Y DEFENSA		I ₁₋₁₅₋₇ 10	3	7	I ₂₋₁₅₋₇ 4	3	1	I ₃₋₁₅₋₇ 40%	100%	14%	I ₄₋₁₅₋₇ 4	3	1
	8 M.U. EN UNIÓN EUROPEA		I ₁₋₁₅₋₈ 13	7	6	I ₂₋₁₅₋₈ 2	2	0	I ₃₋₁₅₋₈ 15%	29%	0%	I ₄₋₁₅₋₈ 2	2	0

NOMBRE DEL CENTRO	TITULACIÓN	I ₁ 14396 7537 6859			I ₂ 2788 1565 1223			I ₃ =I ₂ /I ₁ 19% 21% 18%			I ₄ 2788 1565 1223						
		Nº de estudiantes que pueden inscribirse en UNIVERSA (matriculados en la Universidad) M H			Nº de estudiantes inscritos en UNIVERSA (incluimos todos, PFC, convenios especiales, cursos) M H			La proporción de los estudiantes inscritos frente a los que pueden inscribirse M H			Nº de estudiantes que pueden realizar prácticas (puede no coincidir con el I ₂ ya que podrían venir para otras actividades) M H						
16 F. DE CIENCIAS HUMANAS Y DE LA EDUCACIÓN DE HUESCA		I ₁₋₁₆ 416	287	129	I ₂₋₁₆ 7	2	5	I ₃₋₁₆ 2%	1%	4%	I ₄₋₁₆ 7	2	5				
	1 HUMANIDADES		I ₁₋₁₆₋₁ 26	17	9		I ₂₋₁₆₋₁ 0	0	0		I ₃₋₁₆₋₁ 0%	0%	0%		I ₄₋₁₆₋₁ 0	0	0
	2 MAESTRO (EDUCACIÓN FÍSICA)		I ₁₋₁₆₋₂ 91	34	57		I ₂₋₁₆₋₂ 4	2	2		I ₃₋₁₆₋₂ 4%	6%	4%		I ₄₋₁₆₋₂ 4	2	2
	3 MAESTRO (EDUCACIÓN INFANTIL)		I ₁₋₁₆₋₃ 160	148	12		I ₂₋₁₆₋₃ 2	0	2		I ₃₋₁₆₋₃ 1%	0%	17%		I ₄₋₁₆₋₃ 2	0	2
	4 MAESTRO (EDUCACIÓN PRIMARIA)		I ₁₋₁₆₋₄ 118	82	36		I ₂₋₁₆₋₄ 0	0	0		I ₃₋₁₆₋₄ 0%	0%	0%		I ₄₋₁₆₋₄ 0	0	0
	5 M.U. EN PROF. DE EDUCACIÓN FÍSICA PARA ESO, BACH, FP Y ENS. DE IDIOMAS, ART. Y DEP.		I ₁₋₁₆₋₅ 21	6	15		I ₂₋₁₆₋₅ 1	0	1		I ₃₋₁₆₋₅ 5%	0%	7%		I ₄₋₁₆₋₅ 1	0	1
17 FACULTAD DE DERECHO		I ₁₋₁₇ 1230	725	505	I ₂₋₁₇ 153	101	52	I ₃₋₁₇ 12%	14%	10%	I ₄₋₁₇ 153	101	52				
	1 DERECHO		I ₁₋₁₇₋₁ 929	542	387		I ₂₋₁₇₋₁ 99	64	35		I ₃₋₁₇₋₁ 11%	12%	9%		I ₄₋₁₇₋₁ 99	64	35
	2 PROGRAMA CONJ. ADE/DERECHO		I ₁₋₁₇₋₂ 219	137	82		I ₂₋₁₇₋₂ 48	33	15		I ₃₋₁₇₋₂ 22%	24%	18%		I ₄₋₁₇₋₂ 48	33	15
	3 M.U. EN ESPECIALIZACIÓN E INVESTIGACIÓN EN DERECHO		I ₁₋₁₇₋₃ 53	32	21		I ₂₋₁₇₋₃ 1	1	0		I ₃₋₁₇₋₃ 2%	3%	0%		I ₄₋₁₇₋₃ 1	1	0
	4 M.U. EN PREVENCIÓN DE RIESGOS LABORALES		I ₁₋₁₇₋₄ 29	14	15		I ₂₋₁₇₋₄ 5	3	2		I ₃₋₁₇₋₄ 17%	21%	13%		I ₄₋₁₇₋₄ 5	3	2
18 FACULTAD DE EDUCACIÓN		I ₁₋₁₈ 1119	816	303	I ₂₋₁₈ 10	10	0	I ₃₋₁₈ 1%	1%	0%	I ₄₋₁₈ 10	10	0				
	1 MAESTRO (AUDICIÓN Y LENGUAJE)		I ₁₋₁₈₋₁ 111	103	8		I ₂₋₁₈₋₁ 1	1	0		I ₃₋₁₈₋₁ 1%	1%	0%		I ₄₋₁₈₋₁ 1	1	0
	2 MAESTRO (EDUCACIÓN ESPECIAL)		I ₁₋₁₈₋₂ 157	135	22		I ₂₋₁₈₋₂ 1	1	0		I ₃₋₁₈₋₂ 1%	1%	0%		I ₄₋₁₈₋₂ 1	1	0
	3 MAESTRO (EDUCACIÓN FÍSICA)		I ₁₋₁₈₋₃ 107	35	72		I ₂₋₁₈₋₃ 1	1	0		I ₃₋₁₈₋₃ 1%	3%	0%		I ₄₋₁₈₋₃ 1	1	0
	4 MAESTRO (EDUCACIÓN MUSICAL)		I ₁₋₁₈₋₄ 143	94	49		I ₂₋₁₈₋₄ 0	0	0		I ₃₋₁₈₋₄ 0%	0%	0%		I ₄₋₁₈₋₄ 0	0	0
	5 MAESTRO (EDUCACIÓN PRIMARIA)		I ₁₋₁₈₋₅ 156	120	36		I ₂₋₁₈₋₅ 1	1	0		I ₃₋₁₈₋₅ 1%	1%	0%		I ₄₋₁₈₋₅ 1	1	0
	6 MAESTRO (LENGUA EXTRANJERA)		I ₁₋₁₈₋₆ 132	109	23		I ₂₋₁₈₋₆ 0	0	0		I ₃₋₁₈₋₆ 0%	0%	0%		I ₄₋₁₈₋₆ 0	0	0
	7 PSICOPEDAGOGÍA		I ₁₋₁₈₋₇ 150	120	30		I ₂₋₁₈₋₇ 1	1	0		I ₃₋₁₈₋₇ 1%	1%	0%		I ₄₋₁₈₋₇ 1	1	0
	8 M.U. EN APRENDIZAJE A LO LARGO DE LA VIDA EN CONTEXTO MULTICULTURALES		I ₁₋₁₈₋₈ 46	32	14		I ₂₋₁₈₋₈ 1	1	0		I ₃₋₁₈₋₈ 2%	3%	0%		I ₄₋₁₈₋₈ 1	1	0
	9 M.U. EN PROFESORADO DE TECNOLOGÍAS E INFORMÁTICA PARA ESO Y BACHILLERATO		I ₁₋₁₈₋₉ 29	14	15		I ₂₋₁₈₋₉ 1	1	0		I ₃₋₁₈₋₉ 3%	7%	0%		I ₄₋₁₈₋₉ 1	1	0
	10 M.U. EN PROF. DE LENGUAS EXTRANJERAS PARA ESO, BACH Y ENSEÑANZAS DE IDIOMAS		I ₁₋₁₈₋₁₀ 40	35	5		I ₂₋₁₈₋₁₀ 1	1	0		I ₃₋₁₈₋₁₀ 3%	3%	0%		I ₄₋₁₈₋₁₀ 1	1	0
	11 M.U. EN PROFESORADO DE GEOGRAFÍA E HISTORIA PARA ESO Y BACHILLERATO		I ₁₋₁₈₋₁₁ 48	19	29		I ₂₋₁₈₋₁₁ 2	2	0		I ₃₋₁₈₋₁₁ 4%	11%	0%		I ₄₋₁₈₋₁₁ 2	2	0

NOMBRE DEL CENTRO	TITULACIÓN	I ₁ 14396 7537 6859			I ₂ 2788 1565 1223			I ₃ =I ₂ /I ₁ 19% 21% 18%			I ₄ 2788 1565 1223						
		Nº de estudiantes que pueden inscribirse en UNIVERSA (matriculados en la Universidad) M H			Nº de estudiantes inscritos en UNIVERSA (incluimos todos, PFC, convenios especiales, cursos) M H			La proporción de los estudiantes inscritos frente a los que pueden inscribirse M H			Nº de estudiantes que pueden realizar prácticas (puede no coincidir con el I ₂ ya que podrían venir para otras actividades) M H						
19 FACULTAD DE FILOSOFÍA Y LETRAS		I ₁₋₁₉ 1140	680	460	I ₂₋₁₉ 134	96	38	I ₃₋₁₉ 12%	14%	8%	I ₄₋₁₉ 134	96	38				
	1 BIBLIOTEC. Y DOCUMENTACIÓN	I ₁₋₁₉₋₁	4	3	1	I ₂₋₁₉₋₁	1	0	1	I ₃₋₁₉₋₁	25%	0%	100%	I ₄₋₁₉₋₁	1	0	1
	2 FILOLOGÍA CLÁSICA	I ₁₋₁₉₋₂	12	8	4	I ₂₋₁₉₋₂	2	2	0	I ₃₋₁₉₋₂	17%	25%	0%	I ₄₋₁₉₋₂	2	2	0
	3 FILOLOGÍA FRANCESA	I ₁₋₁₉₋₃	22	16	6	I ₂₋₁₉₋₃	2	2	0	I ₃₋₁₉₋₃	9%	13%	0%	I ₄₋₁₉₋₃	2	2	0
	4 FILOLOGÍA HISPÁNICA	I ₁₋₁₉₋₄	80	63	17	I ₂₋₁₉₋₄	1	1	0	I ₃₋₁₉₋₄	1%	2%	0%	I ₄₋₁₉₋₄	1	1	0
	5 FILOLOGÍA INGLESA	I ₁₋₁₉₋₅	160	121	39	I ₂₋₁₉₋₅	2	2	0	I ₃₋₁₉₋₅	1%	2%	0%	I ₄₋₁₉₋₅	2	2	0
	6 GEOGRAFÍA	I ₁₋₁₉₋₆	52	18	34	I ₂₋₁₉₋₆	1	0	1	I ₃₋₁₉₋₆	2%	0%	3%	I ₄₋₁₉₋₆	1	0	1
	7 HISTORIA	I ₁₋₁₉₋₇	254	92	162	I ₂₋₁₉₋₇	5	3	2	I ₃₋₁₉₋₇	2%	3%	1%	I ₄₋₁₉₋₇	5	3	2
	8 HISTORIA DEL ARTE	I ₁₋₁₉₋₈	196	150	46	I ₂₋₁₉₋₈	1	0	1	I ₃₋₁₉₋₈	1%	0%	2%	I ₄₋₁₉₋₈	1	0	1
	9 FILOSOFÍA	I ₁₋₁₉₋₉	18	5	13	I ₂₋₁₉₋₉	2	1	1	I ₃₋₁₉₋₉	11%	20%	8%	I ₄₋₁₉₋₉	2	1	1
	10 G. EN INF. Y DOCUMENTACIÓN	I ₁₋₁₉₋₁₀	35	26	9	I ₂₋₁₉₋₁₀	7	5	2	I ₃₋₁₉₋₁₀	20%	19%	22%	I ₄₋₁₉₋₁₀	7	5	2
	11 G. EN PERIODISMO	I ₁₋₁₉₋₁₁	52	36	16	I ₂₋₁₉₋₁₁	44	33	11	I ₃₋₁₉₋₁₁	85%	92%	69%	I ₄₋₁₉₋₁₁	44	33	11
	12 G. EN FILOSOFÍA	I ₁₋₁₉₋₁₂	40	19	21	I ₂₋₁₉₋₁₂	0	0	0	I ₃₋₁₉₋₁₂	0%	0%	0%	I ₄₋₁₉₋₁₂	0	0	0
	13 M.U. EN ESTUDIOS AVANZADOS EN HISTORIA DEL ARTE	I ₁₋₁₉₋₁₃	38	28	10	I ₂₋₁₉₋₁₃	1	1	0	I ₃₋₁₉₋₁₃	3%	4%	0%	I ₄₋₁₉₋₁₃	1	1	0
	14 M.U. GESTIÓN DE UNIDADES Y SERVICIOS DE INFORMACIÓN Y DOCUMENTACIÓN	I ₁₋₁₉₋₁₄	8	5	3	I ₂₋₁₉₋₁₄	1	1	0	I ₃₋₁₉₋₁₄	13%	20%	0%	I ₄₋₁₉₋₁₄	1	1	0
	15 M.U. EN GESTIÓN DEL PATRIMONIO CULTURAL	I ₁₋₁₉₋₁₅	34	19	15	I ₂₋₁₉₋₁₅	8	5	3	I ₃₋₁₉₋₁₅	24%	26%	20%	I ₄₋₁₉₋₁₅	8	5	3
	16 M.U. EN INVESTIGACIÓN Y ESTUDIOS AVANZADOS EN HISTORIA	I ₁₋₁₉₋₁₆	18	5	13	I ₂₋₁₉₋₁₆	1	0	1	I ₃₋₁₉₋₁₆	6%	0%	8%	I ₄₋₁₉₋₁₆	1	0	1
	17 M.U. EN ESTUDIOS TEXTUALES Y CULTURALES EN LENGUA INGLESA	I ₁₋₁₉₋₁₇	17	13	4	I ₂₋₁₉₋₁₇	1	1	0	I ₃₋₁₉₋₁₇	6%	8%	0%	I ₄₋₁₉₋₁₇	1	1	0
	18 M.U. EN HISTORIA CONTEMPORÁNEA	I ₁₋₁₉₋₁₈	26	9	17	I ₂₋₁₉₋₁₈	1	1	0	I ₃₋₁₉₋₁₈	4%	11%	0%	I ₄₋₁₉₋₁₈	1	1	0
	19 M.U. EN ORDENACIÓN TERRITORIAL Y MEDIOAMBIENTAL	I ₁₋₁₉₋₁₉	27	13	14	I ₂₋₁₉₋₁₉	21	13	8	I ₃₋₁₉₋₁₉	78%	100%	57%	I ₄₋₁₉₋₁₉	21	13	8
	20 M.U. EN TEC. DE LA INF. GEOGRÁFICA PARA LA ORDENACIÓN DEL TERRITORIO. SISTEMAS DE	I ₁₋₁₉₋₂₀	31	16	15	I ₂₋₁₉₋₂₀	16	10	6	I ₃₋₁₉₋₂₀	52%	63%	40%	I ₄₋₁₉₋₂₀	16	10	6
	21 M.U. EN TRADUCCIÓN DE TEXTOS ESPECIALIZADOS	I ₁₋₁₉₋₂₁	16	15	1	I ₂₋₁₉₋₂₁	16	15	1	I ₃₋₁₉₋₂₁	100%	100%	100%	I ₄₋₁₉₋₂₁	16	15	1

NOMBRE DEL CENTRO	TITULACIÓN	I ₁ 14396 7537 6859			I ₂ 2788 1565 1223			I ₃ =I ₂ /I ₁ 19% 21% 18%			I ₄ 2788 1565 1223			
		Nº de estudiantes que pueden inscribirse en UNIVERSA (matriculados en la Universidad) M H			Nº de estudiantes inscritos en UNIVERSA (incluimos todos, PFC, convenios especiales, cursos) M H			La proporción de los estudiantes inscritos frente a los que pueden inscribirse M H			Nº de estudiantes que pueden realizar prácticas (puede no coincidir con el I ₂ ya que podrían venir para otras actividades) M H			
20 F. DE CIENCIAS SOCIALES Y HUMANAS DE TERUEL		I ₁₋₂₀ 637	488	149	I ₂₋₂₀ 95	76	19	I ₃₋₂₀ 15%	16%	13%	I ₄₋₂₀ 95	76	19	
	1 CIENCIAS DEL TRABAJO		I ₁₋₂₀₋₁ 136	95	41	I ₂₋₂₀₋₁ 16	11	5	I ₃₋₂₀₋₁ 12%	12%	12%	I ₄₋₂₀₋₁ 16	11	5
	2 HUMANIDADES		I ₁₋₂₀₋₂ 16	8	8	I ₂₋₂₀₋₂ 5	3	2	I ₃₋₂₀₋₂ 31%	38%	25%	I ₄₋₂₀₋₂ 5	3	2
	3 MAESTRO (EDUCACIÓN INFANTIL)		I ₁₋₂₀₋₃ 130	122	8	I ₂₋₂₀₋₃ 2	2	0	I ₃₋₂₀₋₃ 2%	2%	0%	I ₄₋₂₀₋₃ 2	2	0
	4 MAESTRO (EDUCACIÓN PRIMARIA)		I ₁₋₂₀₋₄ 102	77	25	I ₂₋₂₀₋₄ 2	2	0	I ₃₋₂₀₋₄ 2%	3%	0%	I ₄₋₂₀₋₄ 2	2	0
	5 MAESTRO (LENGUA EXTRANJERA)		I ₁₋₂₀₋₅ 91	70	21	I ₂₋₂₀₋₅ 4	4	0	I ₃₋₂₀₋₅ 4%	6%	0%	I ₄₋₂₀₋₅ 4	4	0
	6 RELACIONES LABORALES		I ₁₋₂₀₋₆ 37	23	14	I ₂₋₂₀₋₆ 18	13	5	I ₃₋₂₀₋₆ 49%	57%	36%	I ₄₋₂₀₋₆ 18	13	5
	7 BELLAS ARTES		I ₁₋₂₀₋₇ 40	28	12	I ₂₋₂₀₋₇ 3	3	0	I ₃₋₂₀₋₇ 8%	11%	0%	I ₄₋₂₀₋₇ 3	3	0
	8 G. EN BELLAS ARTES		I ₁₋₂₀₋₈ 33	23	10	I ₂₋₂₀₋₈ 1	1	0	I ₃₋₂₀₋₈ 3%	4%	0%	I ₄₋₂₀₋₈ 1	1	0
	9 G. EN PSICOLOGÍA		I ₁₋₂₀₋₉ 52	42	10	I ₂₋₂₀₋₉ 44	37	7	I ₃₋₂₀₋₉ 85%	88%	70%	I ₄₋₂₀₋₉ 44	37	7
21 FACULTAD DE MEDICINA		I ₁₋₂₁ 491	343	148	I ₂₋₂₁ 12	7	5	I ₃₋₂₁ 2%	2%	3%	I ₄₋₂₁ 12	7	5	
	1 MEDICINA		I ₁₋₂₁₋₁ 491	343	148	I ₂₋₂₁₋₁ 12	7	5	I ₃₋₂₁₋₁ 2%	2%	3%	I ₄₋₂₁₋₁ 12	7	5
22 FACULTAD DE VETERINARIA		I ₁₋₂₂ 557	394	163	I ₂₋₂₂ 277	197	80	I ₃₋₂₂ 50%	50%	49%	I ₄₋₂₂ 277	197	80	
	1 CIENCIA Y TECN. ALIMENTOS		I ₁₋₂₂₋₁ 100	75	25	I ₂₋₂₂₋₁ 18	14	4	I ₃₋₂₂₋₁ 18%	19%	16%	I ₄₋₂₂₋₁ 18	14	4
	2 VETERINARIA		I ₁₋₂₂₋₂ 400	284	116	I ₂₋₂₂₋₂ 245	174	71	I ₃₋₂₂₋₂ 61%	61%	61%	I ₄₋₂₂₋₂ 245	174	71
	3 G. EN CIENCIA Y TECN. ALIMENTOS		I ₁₋₂₂₋₃ 1	1	0	I ₂₋₂₂₋₃ 1	1	0	I ₃₋₂₂₋₃ 100%	100%	---	I ₄₋₂₂₋₃ 1	1	0
	4 M.U. EN INICIACION A LA INVESTIGACION EN CIENCIA Y TECN. DE LOS ALIMENTOS		I ₁₋₂₂₋₄ 16	12	4	I ₂₋₂₂₋₄ 3	3	0	I ₃₋₂₂₋₄ 19%	25%	0%	I ₄₋₂₂₋₄ 3	3	0
	5 M.U. EN INICIACION A LA INVESTIGACION EN CIENCIAS VETERINARIAS		I ₁₋₂₂₋₅ 32	19	13	I ₂₋₂₂₋₅ 2	2	0	I ₃₋₂₂₋₅ 6%	11%	0%	I ₄₋₂₂₋₅ 2	2	0
	6 M.U. EN SANIDAD Y PRODUCCIÓN PORCINA		I ₁₋₂₂₋₆ 8	3	5	I ₂₋₂₂₋₆ 8	3	5	I ₃₋₂₂₋₆ 100%	100%	100%	I ₄₋₂₂₋₆ 8	3	5

NOMBRE DEL CENTRO	TITULACIÓN	I ₅ 1864 1089 775			I ₆ 2063 1204 859			I ₇ =I ₅ /I ₄ 67%			I _{8ij} =I _{6ij} /I _{6i}	
		Nº de estudiantes que realizan práct. teniendo en cuenta que cada uno puede realizar más de una (ni PFC ni convenios esp.)			Nº de prácticas realizadas (sin incluir ni PFC ni convenios especiales)			La proporción de estudiantes inscritos en UNIVERSA que se apuntan y que realizan prácticas			La proporción de práct. de cada titulación que tiene un centro frente al total de las de ese centro	
		I ₅₋₁ 373	109	264	I ₆₋₁ 407	118	289	I ₇₋₁ 52%	50%	52%	100%	
1	E. DE INGENIERÍA Y ARQUITECTURA											
	1 ING. DE TELECOMUNICACIÓN	I ₅₋₁₋₁ 9	2	7	I ₆₋₁₋₁ 10	2	8	I ₇₋₁₋₁ 38%	29%	41%	I ₈₋₁₋₁ 2%	
	2 ING. EN INFORMÁTICA	I ₅₋₁₋₂ 29	5	24	I ₆₋₁₋₂ 30	5	25	I ₇₋₁₋₂ 49%	63%	47%	I ₈₋₁₋₂ 7%	
	3 ING. INDUSTRIAL	I ₅₋₁₋₃ 74	23	51	I ₆₋₁₋₃ 79	25	54	I ₇₋₁₋₃ 47%	46%	48%	I ₈₋₁₋₃ 19%	
	4 ING. QUÍMICA	I ₅₋₁₋₄ 30	18	12	I ₆₋₁₋₄ 33	19	14	I ₇₋₁₋₄ 52%	55%	48%	I ₈₋₁₋₄ 8%	
	5 ING. TÉC. DISEÑO INDUSTRIAL	I ₅₋₁₋₅ 14	11	3	I ₆₋₁₋₅ 16	13	3	I ₇₋₁₋₅ 37%	39%	30%	I ₈₋₁₋₅ 4%	
	6 ING. TÉC. IND. (ELECTRICIDAD)	I ₅₋₁₋₆ 35	6	29	I ₆₋₁₋₆ 38	6	32	I ₇₋₁₋₆ 52%	60%	51%	I ₈₋₁₋₆ 9%	
	7 ING. TÉC. IND. (ELECTRÓNICA)	I ₅₋₁₋₇ 49	9	40	I ₆₋₁₋₇ 56	11	45	I ₇₋₁₋₇ 54%	60%	53%	I ₈₋₁₋₇ 14%	
	8 ING. TÉC. IND. (QUÍMICA IND.)	I ₅₋₁₋₈ 33	18	15	I ₆₋₁₋₈ 35	19	16	I ₇₋₁₋₈ 58%	55%	63%	I ₈₋₁₋₈ 9%	
	9 ING. TÉC. INDUSTRIAL (MECÁNICA)	I ₅₋₁₋₉ 82	14	68	I ₆₋₁₋₉ 90	15	75	I ₇₋₁₋₉ 59%	58%	59%	I ₈₋₁₋₉ 22%	
	10 G. ING. EN DISEÑO INDUSTRIAL Y DESARROLLO DE PRODUCTO	I ₅₋₁₋₁₀ 5	0	5	I ₆₋₁₋₁₀ 5	0	5	I ₇₋₁₋₁₀ 100%	---	100%	I ₈₋₁₋₁₀ 1%	
	11 G. EN ARQUITECTURA	I ₅₋₁₋₁₁ 1	0	1	I ₆₋₁₋₁₁ 1	0	1	I ₇₋₁₋₁₁ 100%	---	100%	I ₈₋₁₋₁₁ 0%	
	12 M.U. EN ENERGÍAS RENOVABLES Y EFICIENCIA ENERGÉTICA	I ₅₋₁₋₁₂ 3	0	3	I ₆₋₁₋₁₂ 3	0	3	I ₇₋₁₋₁₂ 50%	0%	75%	I ₈₋₁₋₁₂ 1%	
	13 M.U. EN INGENIERÍA BIOMÉDICA	I ₅₋₁₋₁₃ 2	1	1	I ₆₋₁₋₁₃ 2	1	1	I ₇₋₁₋₁₃ 100%	100%	100%	I ₈₋₁₋₁₃ 0%	
	14 M.U. EN INGENIERÍA ELECTRÓNICA	I ₅₋₁₋₁₄ 1	0	1	I ₆₋₁₋₁₄ 2	0	2	I ₇₋₁₋₁₄ 50%	---	50%	I ₈₋₁₋₁₄ 0%	
	15 M.U. EN INICIACIÓN A LA INV. EN ING. QUÍMICA Y DEL MEDIO AMBIENTE	I ₅₋₁₋₁₅ 3	2	1	I ₆₋₁₋₁₅ 3	2	1	I ₇₋₁₋₁₅ 38%	40%	33%	I ₈₋₁₋₁₅ 1%	
	16 M.U. EN SISTEMAS MECÁNICOS	I ₅₋₁₋₁₆ 3	0	3	I ₆₋₁₋₁₆ 4	0	4	I ₇₋₁₋₁₆ 43%	---	43%	I ₈₋₁₋₁₆ 1%	
2	E.U. DE CIENCIAS DE LA SALUD	I ₅₋₂ 29	20	9	I ₆₋₂ 30	20	10	I ₇₋₂ 63%	57%	82%	100%	
	1 ENFERMERÍA	I ₅₋₂₋₁ 0	0	0	I ₆₋₂₋₁ 0	0	0	I ₇₋₂₋₁ 0%	0%	---	I ₈₋₂₋₁ 0%	
	2 FISIOTERAPIA	I ₅₋₂₋₂ 0	0	0	I ₆₋₂₋₂ 0	0	0	I ₇₋₂₋₂ ---	---	---	I ₈₋₂₋₂ 0%	
	3 TERAPIA OCUPACIONAL	I ₅₋₂₋₃ 8	8	0	I ₆₋₂₋₃ 8	8	0	I ₇₋₂₋₃ 100%	100%	---	I ₈₋₂₋₃ 27%	
	4 G. ENFERMERÍA	I ₅₋₂₋₄ 4	4	0	I ₆₋₂₋₄ 4	4	0	I ₇₋₂₋₄ 25%	29%	0%	I ₈₋₂₋₄ 13%	
	5 G. EN FISIOTERAPIA	I ₅₋₂₋₅ 17	8	9	I ₆₋₂₋₅ 18	8	10	I ₇₋₂₋₅ 81%	67%	100%	I ₈₋₂₋₅ 60%	
	6 G. TERAPIA OCUPACIONAL	I ₅₋₂₋₆ 0	0	0	I ₆₋₂₋₆ 0	0	0	I ₇₋₂₋₆ ---	---	---	I ₈₋₂₋₆ 0%	

NOMBRE DEL CENTRO	TITULACIÓN	I ₅ 1864 1089 775			I ₆ 2063 1204 859			I ₇ =I ₅ /I ₄ 67%			I _{8ij} =I _{6ij} /I _{6i}
		Nº de estudiantes que realizan práct. teniendo en cuenta que cada uno puede realizar más de una (ni PFC ni convenios esp.)			Nº de prácticas realizadas (sin incluir ni PFC ni convenios especiales)			La proporción de estudiantes inscritos en UNIVERSA que se apuntan y que realizan prácticas			
		M	H	M	H	M	H	M	H		
3	E.U. DE ENFERMERÍA DE HUESCA	I ₅₋₃ 0	0	0	I ₆₋₃ 0	0	0	I ₇₋₃ ---	---	---	---
	1 G. EN ENFERMERÍA	I ₅₋₃₋₁ 0	0	0	I ₆₋₃₋₁ 0	0	0	I ₇₋₃₋₁ ---	---	---	I ₈₋₃₋₁ ---
4	E.U. DE ENFERMERÍA DE TERUEL	I ₅₋₄ 0	0	0	I ₆₋₄ 0	0	0	I ₇₋₄ ---	---	---	---
	1 G. EN ENFERMERÍA	I ₅₋₄₋₁ 0	0	0	I ₆₋₄₋₁ 0	0	0	I ₇₋₄₋₁ ---	---	---	I ₈₋₄₋₁ ---
5	F. DE EMPRESA Y GESTIÓN PÚBLICA DE HUESCA	I ₅₋₅ 48	28	20	I ₆₋₅ 48	28	20	I ₇₋₅ 76%	74%	80%	100%
	1 CIENCIAS EMPRESARIALES	I ₅₋₅₋₁ 31	17	14	I ₆₋₅₋₁ 31	17	14	I ₇₋₅₋₁ 78%	74%	82%	I ₈₋₅₋₁ 65%
	2 GESTIÓN Y ADM. PÚBLICA	I ₅₋₅₋₂ 9	6	3	I ₆₋₅₋₂ 9	6	3	I ₇₋₅₋₂ 82%	86%	75%	I ₈₋₅₋₂ 19%
	3 RELACIONES LABORALES	I ₅₋₅₋₃ 7	5	2	I ₆₋₅₋₃ 7	5	2	I ₇₋₅₋₃ 64%	63%	67%	I ₈₋₅₋₃ 15%
	4 M.U. EN DIRECCIÓN Y PLANIFICACION DEL TURISMO	I ₅₋₅₋₄ 1	0	1	I ₆₋₅₋₄ 1	0	1	I ₇₋₅₋₄ 100%	---	100%	I ₈₋₅₋₄ 2%
7	FACULTAD DE CIENCIAS SOCIALES Y DEL TRABAJO	I ₅₋₇ 32	26	6	I ₆₋₇ 33	27	6	I ₇₋₇ 56%	57%	55%	100%
	1 RELACIONES LABORALES	I ₅₋₇₋₁ 21	15	6	I ₆₋₇₋₁ 22	16	6	I ₇₋₇₋₁ 58%	56%	67%	I ₈₋₇₋₁ 67%
	2 TRABAJO SOCIAL	I ₅₋₇₋₂ 0	0	0	I ₆₋₇₋₂ 0	0	0	I ₇₋₇₋₂ 0%	0%	0%	I ₈₋₇₋₂ 0%
	3 G. TRABAJO SOCIAL	I ₅₋₇₋₃ 0	0	0	I ₆₋₇₋₃ 0	0	0	I ₇₋₇₋₃ 0%	0%	---	I ₈₋₇₋₃ 0%
	4 M.U. EN RELACIONES DE GÉNERO	I ₅₋₇₋₄ 11	11	0	I ₆₋₇₋₄ 11	11	0	I ₇₋₇₋₄ 85%	92%	0%	I ₈₋₇₋₄ 33%
9	E.U. DE TURISMO DE ZARAGOZA	I ₅₋₉ 1	0	1	I ₆₋₉ 1	0	1	I ₇₋₉ 100%	---	100%	100%
	1 TURISMO	I ₅₋₉₋₁ 1	0	1	I ₆₋₉₋₁ 1	0	1	I ₇₋₉₋₁ 100%	---	100%	I ₈₋₉₋₁ 100%

NOMBRE DEL CENTRO	TITULACIÓN	I ₅ 1864 1089 775			I ₆ 2063 1204 859			I ₇ =I ₅ /I ₄ 67%			I _{8ij} =I _{6ij} /I _{6i}	
		Nº de estudiantes que realizan práct. teniendo en cuenta que cada uno puede realizar más de una (ni PFC ni convenios esp.)			Nº de prácticas realizadas (sin incluir ni PFC ni convenios especiales)			La proporción de estudiantes inscritos en UNIVERSA que se apuntan y que realizan prácticas			La proporción de práct. de cada titulación que tiene un centro frente al total de las de ese centro	
		I ₅₋₁₀ 18	M 4	H 14	I ₆₋₁₀ 20	M 4	H 16	I ₇₋₁₀ 38%	M 22%	H 47%	100%	
10	E.U. POLITÉCNICA DE LA ALMUNIA DE DOÑA GODINA											
	1 ARQUITECTURA TÉCNICA		I ₅₋₁₀₋₁ 3	2 1		I ₆₋₁₀₋₁ 3	2 1		I ₇₋₁₀₋₁ 19%	22% 14%	I ₈₋₁₀₋₁ 15%	
	2 ING. TÉC. AGR. (HORT. Y JARD.)		I ₅₋₁₀₋₂ 0	0 0		I ₆₋₁₀₋₂ 0	0 0		I ₇₋₁₀₋₂ ---	--- ---	I ₈₋₁₀₋₂ 0%	
	3 ING. TÉC. AGR. (IND. AGR. Y ALIM)		I ₅₋₁₀₋₃ 0	0 0		I ₆₋₁₀₋₃ 0	0 0		I ₇₋₁₀₋₃ 0%	0% ---	I ₈₋₁₀₋₃ 0%	
	4 ING. TÉC. INF.DE SISTEMAS		I ₅₋₁₀₋₄ 3	0 3		I ₆₋₁₀₋₄ 3	0 3		I ₇₋₁₀₋₄ 38%	0% 43%	I ₈₋₁₀₋₄ 15%	
	5 ING. TÉC. IND.(ELECTRÓNICA)		I ₅₋₁₀₋₅ 5	0 5		I ₆₋₁₀₋₅ 7	0 7		I ₇₋₁₀₋₅ 71%	--- 71%	I ₈₋₁₀₋₅ 35%	
	6 ING. TÉC. INDUSTRIAL (MECÁNICA)		I ₅₋₁₀₋₆ 1	0 1		I ₆₋₁₀₋₆ 1	0 1		I ₇₋₁₀₋₆ 100%	--- 100%	I ₈₋₁₀₋₆ 5%	
	7 ING. TÉC. OBRAS PÚBLICAS		I ₅₋₁₀₋₇ 4	0 4		I ₆₋₁₀₋₇ 4	0 4		I ₇₋₁₀₋₇ 36%	0% 57%	I ₈₋₁₀₋₇ 20%	
	8 G. EN INGENIERÍA DE LA EDIFICACIÓN		I ₅₋₁₀₋₈ 2	2 0		I ₆₋₁₀₋₈ 2	2 0		I ₇₋₁₀₋₈ 50%	67% 0%	I ₈₋₁₀₋₈ 10%	
11	E.U. POLITÉCNICA DE TERUEL		I ₅₋₁₁ 12	3 9	I ₆₋₁₁ 13	3 10	I ₇₋₁₁ 46%	33%	53%	100%		
	1 ING. TÉC. TELECO. (SIST. ELECTR.)		I ₅₋₁₁₋₁ 5	0 5		I ₆₋₁₁₋₁ 6	0 6		I ₇₋₁₁₋₁ 42%	0% 45%	I ₈₋₁₁₋₁ 46%	
	2 ING. TÉC. INFORMÁT. DE GESTIÓN		I ₅₋₁₁₋₂ 7	3 4		I ₆₋₁₁₋₂ 7	3 4		I ₇₋₁₁₋₂ 50%	38% 67%	I ₈₋₁₁₋₂ 54%	
12	ESCUELA POLITÉCNICA SUPERIOR DE HUESCA		I ₅₋₁₂ 34	13 21	I ₆₋₁₂ 39	14 25	I ₇₋₁₂ 67%	72%	64%	100%		
	1 INGENIERÍA AGRÓNOMA		I ₅₋₁₂₋₁ 8	3 5		I ₆₋₁₂₋₁ 11	3 8		I ₇₋₁₂₋₁ 73%	75% 71%	I ₈₋₁₂₋₁ 28%	
	2 ING. TÉC. AGRÍCOLA (EXP. AGROP.)		I ₅₋₁₂₋₂ 8	3 5		I ₆₋₁₂₋₂ 9	4 5		I ₇₋₁₂₋₂ 47%	60% 42%	I ₈₋₁₂₋₂ 23%	
	3 ING. TÉC. IND. (QUÍMICA IND.)		I ₅₋₁₂₋₃ 4	1 3		I ₆₋₁₂₋₃ 4	1 3		I ₇₋₁₂₋₃ 57%	50% 60%	I ₈₋₁₂₋₃ 10%	
	4 G. EN CIENCIAS AMBIENTALES		I ₅₋₁₂₋₄ 13	6 7		I ₆₋₁₂₋₄ 14	6 8		I ₇₋₁₂₋₄ 100%	100% 100%	I ₈₋₁₂₋₄ 36%	
	5 M.U. EN INICIACIÓN A LA INV. EN CIENCIAS AGRARIAS Y DEL MEDIO NATURAL		I ₅₋₁₂₋₅ 1	0 1		I ₆₋₁₂₋₅ 1	0 1		I ₇₋₁₂₋₅ 33%	0% 50%	I ₈₋₁₂₋₅ 3%	

NOMBRE DEL CENTRO	TITULACIÓN	I ₅ 1864 1089 775			I ₆ 2063 1204 859			I ₇ =I ₅ /I ₄ 67%			I _{8ij} =I _{6ij} /I _{6i}			
		Nº de estudiantes que realizan práct. teniendo en cuenta que cada uno puede realizar más de una (ni PFC ni convenios esp.)			Nº de prácticas realizadas (sin incluir ni PFC ni convenios especiales)			La proporción de estudiantes inscritos en UNIVERSA que se apuntan y que realizan prácticas			La proporción de práct. de cada titulación que tiene un centro frente al total de las de ese centro			
		I ₅₋₁₃ 125	91	34	I ₆₋₁₃ 137	102	35	I ₇₋₁₃ 73%	73%	72%	100%			
13	FACULTAD DE CIENCIAS													
	1 BIOQUÍMICA		I ₅₋₁₃₋₁ 11	9	2		I ₆₋₁₃₋₁ 13	11	2		I ₇₋₁₃₋₁ 69%	69%	67%	I ₈₋₁₃₋₁ 9%
	2 ESTADÍSTICA		I ₅₋₁₃₋₂ 3	2	1		I ₆₋₁₃₋₂ 4	3	1		I ₇₋₁₃₋₂ 100%	100%	100%	I ₈₋₁₃₋₂ 3%
	3 FÍSICA		I ₅₋₁₃₋₃ 5	4	1		I ₆₋₁₃₋₃ 5	4	1		I ₇₋₁₃₋₃ 71%	80%	50%	I ₈₋₁₃₋₃ 4%
	4 GEOLOGÍA		I ₅₋₁₃₋₄ 16	7	9		I ₆₋₁₃₋₄ 16	7	9		I ₇₋₁₃₋₄ 70%	54%	90%	I ₈₋₁₃₋₄ 12%
	5 MATEMÁTICAS		I ₅₋₁₃₋₅ 6	5	1		I ₆₋₁₃₋₅ 6	5	1		I ₇₋₁₃₋₅ 55%	50%	100%	I ₈₋₁₃₋₅ 4%
	6 QUÍMICA		I ₅₋₁₃₋₆ 68	53	15		I ₆₋₁₃₋₆ 75	59	16		I ₇₋₁₃₋₆ 80%	79%	83%	I ₈₋₁₃₋₆ 55%
	7 ÓPTICA Y OPTOMETRÍA		I ₅₋₁₃₋₇ 12	8	4		I ₆₋₁₃₋₇ 13	9	4		I ₇₋₁₃₋₇ 86%	100%	67%	I ₈₋₁₃₋₇ 9%
	8 M. U. EN QUÍMICA SOSTENIBLE		I ₅₋₁₃₋₈ 3	2	1		I ₆₋₁₃₋₈ 4	3	1		I ₇₋₁₃₋₈ 100%	100%	100%	I ₈₋₁₃₋₈ 3%
	9 M. U. EN INVESTIGACIÓN QUÍMICA		I ₅₋₁₃₋₉ 0	0	0		I ₆₋₁₃₋₉ 0	0	0		I ₇₋₁₃₋₉ 0%	0%	0%	I ₈₋₁₃₋₉ 0%
	10 M.U. EN BIOLOGÍA MOLECULAR Y CELULAR		I ₅₋₁₃₋₁₀ 0	0	0		I ₆₋₁₃₋₁₀ 0	0	0		I ₇₋₁₃₋₁₀ 0%	0%	---	I ₈₋₁₃₋₁₀ 0%
	11 M.U. EN MODELIZACIÓN MATEMÁTICA ESTADÍSTICA Y COMPUTACIÓN		I ₅₋₁₃₋₁₁ 0	0	0		I ₆₋₁₃₋₁₁ 0	0	0		I ₇₋₁₃₋₁₁ 0%	0%	---	I ₈₋₁₃₋₁₁ 0%
	12 M.U. EN INICIACIÓN A LA INVESTIGACIÓN EN GEOLOGÍA		I ₅₋₁₃₋₁₂ 1	1	0		I ₆₋₁₃₋₁₂ 1	1	0		I ₇₋₁₃₋₁₂ 25%	100%	0%	I ₈₋₁₃₋₁₂ 1%
14	F. DE CIENCIAS DE LA SALUD Y EL DEPORTE DE HUESCA		I ₅₋₁₄ 112	66	46		I ₆₋₁₄ 124	74	50		I ₇₋₁₄ 92%	93%	90%	100%
	1 CIENC. DE LA ACT. FÍSICA / DEP.		I ₅₋₁₄₋₁ 68	27	41		I ₆₋₁₄₋₁ 72	28	44		I ₇₋₁₄₋₁ 92%	93%	91%	I ₈₋₁₄₋₁ 58%
	2 MEDICINA		I ₅₋₁₄₋₂ 5	3	2		I ₆₋₁₄₋₂ 5	3	2		I ₇₋₁₄₋₂ 100%	100%	100%	I ₈₋₁₄₋₂ 4%
	3 NUTRICIÓN HUMANA Y DIETÉTICA		I ₅₋₁₄₋₃ 38	35	3		I ₆₋₁₄₋₃ 46	42	4		I ₇₋₁₄₋₃ 93%	92%	100%	I ₈₋₁₄₋₃ 37%
	4 ODONTOLOGÍA		I ₅₋₁₄₋₄ 1	1	0		I ₆₋₁₄₋₄ 1	1	0		I ₇₋₁₄₋₄ 50%	100%	0%	I ₈₋₁₄₋₄ 1%
15	F. DE ECONOMÍA Y EMPRESA		I ₅₋₁₅ 567	363	204		I ₆₋₁₅ 603	382	221		I ₇₋₁₅ 71%	72%	70%	100%
	1 ADM. Y DIRECCIÓN DE EMPRESAS		I ₅₋₁₅₋₁ 251	157	94		I ₆₋₁₅₋₁ 262	162	100		I ₇₋₁₅₋₁ 74%	73%	75%	I ₈₋₁₅₋₁ 43%
	2 ECONOMÍA		I ₅₋₁₅₋₂ 115	68	47		I ₆₋₁₅₋₂ 121	70	51		I ₇₋₁₅₋₂ 72%	77%	65%	I ₈₋₁₅₋₂ 20%
	3 CIENCIAS EMPRESARIALES		I ₅₋₁₅₋₃ 196	134	62		I ₆₋₁₅₋₃ 215	146	69		I ₇₋₁₅₋₃ 70%	72%	67%	I ₈₋₁₅₋₃ 36%
	4 M.U. EN CONTABILIDAD Y FINANZAS		I ₅₋₁₅₋₄ 2	1	1		I ₆₋₁₅₋₄ 2	1	1		I ₇₋₁₅₋₄ 50%	33%	100%	I ₈₋₁₅₋₄ 0%
	5 M.U. EN INVESTIGACIÓN EN ECONOMÍA		I ₅₋₁₅₋₅ 1	1	0		I ₆₋₁₅₋₅ 1	1	0		I ₇₋₁₅₋₅ 50%	50%	---	I ₈₋₁₅₋₅ 0%
	6 M.U. UNIVERSITARIO EN SOCIOLOGÍA DE LAS POLÍTICAS PÚBLICAS Y SOCIALES		I ₅₋₁₅₋₆ 0	0	0		I ₆₋₁₅₋₆ 0	0	0		I ₇₋₁₅₋₆ 0%	0%	0%	I ₈₋₁₅₋₆ 0%
	7 M.U. EN SEGURIDAD GLOBAL Y DEFENSA		I ₅₋₁₅₋₇ 0	0	0		I ₆₋₁₅₋₇ 0	0	0		I ₇₋₁₅₋₇ 0%	0%	0%	I ₈₋₁₅₋₇ 0%
	8 M.U. EN UNIÓN EUROPEA		I ₅₋₁₅₋₈ 2	2	0		I ₆₋₁₅₋₈ 2	2	0		I ₇₋₁₅₋₈ 100%	100%	---	I ₈₋₁₅₋₈ 0%

NOMBRE DEL CENTRO	TITULACIÓN	I ₅ 1864 1089 775			I ₆ 2063 1204 859			I ₇ =I ₅ /I ₄ 67%			I _{8ij} =I _{6ij} /I _{6i}	
		Nº de estudiantes que realizan práct. teniendo en cuenta que cada uno puede realizar más de una (ni PFC ni convenios esp.)			Nº de prácticas realizadas (sin incluir ni PFC ni convenios especiales)			La proporción de estudiantes inscritos en UNIVERSA que se apuntan y que realizan prácticas			La proporción de práct. de cada titulación que tiene un centro frente al total de las de ese centro	
		I ₅₋₁₆ 2	M 1	H 1	I ₆₋₁₆ 2	M 1	H 1	I ₇₋₁₆ 29%	M 50%	H 20%	100%	
16	F. DE CIENCIAS HUMANAS Y DE LA EDUCACIÓN DE HUESCA	I ₅₋₁₆ 2	1	1	I ₆₋₁₆ 2	1	1	I ₇₋₁₆ 29%	50%	20%	100%	
	1 HUMANIDADES	I ₅₋₁₆₋₁ 0	0	0	I ₆₋₁₆₋₁ 0	0	0	I ₇₋₁₆₋₁ ---	---	---	I ₈₋₁₆₋₁ 0%	
	2 MAESTRO (EDUCACIÓN FÍSICA)	I ₅₋₁₆₋₂ 1	1	0	I ₆₋₁₆₋₂ 1	1	0	I ₇₋₁₆₋₂ 25%	50%	0%	I ₈₋₁₆₋₂ 50%	
	3 MAESTRO (EDUCACIÓN INFANTIL)	I ₅₋₁₆₋₃ 0	0	0	I ₆₋₁₆₋₃ 0	0	0	I ₇₋₁₆₋₃ 0%	---	0%	I ₈₋₁₆₋₃ 0%	
	4 MAESTRO (EDUCACIÓN PRIMARIA)	I ₅₋₁₆₋₄ 0	0	0	I ₆₋₁₆₋₄ 0	0	0	I ₇₋₁₆₋₄ ---	---	---	I ₈₋₁₆₋₄ 0%	
	5 M.U. EN PROF. DE EDUCACIÓN FÍSICA PARA ESO, BACH, FP Y ENS. DE IDIOMAS, ART. Y DEP.	I ₅₋₁₆₋₅ 1	0	1	I ₆₋₁₆₋₅ 1	0	1	I ₇₋₁₆₋₅ 100%	---	100%	I ₈₋₁₆₋₅ 50%	
17	FACULTAD DE DERECHO	I ₅₋₁₇ 93	62	31	I ₆₋₁₇ 97	65	32	I ₇₋₁₇ 61%	61%	60%	100%	
	1 DERECHO	I ₅₋₁₇₋₁ 55	38	17	I ₆₋₁₇₋₁ 57	40	17	I ₇₋₁₇₋₁ 56%	59%	49%	I ₈₋₁₇₋₁ 59%	
	2 PROGRAMA CONJ. ADE/DERECHO	I ₅₋₁₇₋₂ 34	22	12	I ₆₋₁₇₋₂ 36	23	13	I ₇₋₁₇₋₂ 71%	67%	80%	I ₈₋₁₇₋₂ 37%	
	3 M.U. EN ESPECIALIZACIÓN E INVESTIGACIÓN EN DERECHO	I ₅₋₁₇₋₃ 0	0	0	I ₆₋₁₇₋₃ 0	0	0	I ₇₋₁₇₋₃ 0%	0%	---	I ₈₋₁₇₋₃ 0%	
	4 M.U. EN PREVENCIÓN DE RIESGOS LABORALES	I ₅₋₁₇₋₄ 4	2	2	I ₆₋₁₇₋₄ 4	2	2	I ₇₋₁₇₋₄ 80%	67%	100%	I ₈₋₁₇₋₄ 4%	
18	FACULTAD DE EDUCACIÓN	I ₅₋₁₈ 4	4	0	I ₆₋₁₈ 4	4	0	I ₇₋₁₈ 40%	40%	---	100%	
	1 MAESTRO (AUDICIÓN Y LENGUAJE)	I ₅₋₁₈₋₂ 0	0	0	I ₆₋₁₈₋₂ 0	0	0	I ₇₋₁₈₋₂ 0%	0%	---	I ₈₋₁₈₋₂ 0%	
	2 MAESTRO (EDUCACIÓN ESPECIAL)	I ₅₋₁₈₋₂ 1	1	0	I ₆₋₁₈₋₂ 1	1	0	I ₇₋₁₈₋₂ 100%	100%	---	I ₈₋₁₈₋₂ 25%	
	3 MAESTRO (EDUCACIÓN FÍSICA)	I ₅₋₁₈₋₃ 0	0	0	I ₆₋₁₈₋₃ 0	0	0	I ₇₋₁₈₋₃ 0%	0%	---	I ₈₋₁₈₋₃ 0%	
	4 MAESTRO (EDUCACIÓN MUSICAL)	I ₅₋₁₈₋₄ 0	0	0	I ₆₋₁₈₋₄ 0	0	0	I ₇₋₁₈₋₄ ---	---	---	I ₈₋₁₈₋₄ 0%	
	5 MAESTRO (EDUCACIÓN PRIMARIA)	I ₅₋₁₈₋₅ 1	1	0	I ₆₋₁₈₋₅ 1	1	0	I ₇₋₁₈₋₅ 100%	100%	---	I ₈₋₁₈₋₅ 25%	
	6 MAESTRO (LENGUA EXTRANJERA)	I ₅₋₁₈₋₆ 0	0	0	I ₆₋₁₈₋₆ 0	0	0	I ₇₋₁₈₋₆ ---	---	---	I ₈₋₁₈₋₆ 0%	
	7 PSICOPEDAGOGÍA	I ₅₋₁₈₋₇ 1	1	0	I ₆₋₁₈₋₇ 1	1	0	I ₇₋₁₈₋₇ 100%	100%	---	I ₈₋₁₈₋₇ 25%	
	8 M.U. EN APRENDIZAJE A LO LARGO DE LA VIDA EN CONTEXTOS MULTICULTURALES	I ₅₋₁₈₋₈ 0	0	0	I ₆₋₁₈₋₈ 0	0	0	I ₇₋₁₈₋₈ 0%	0%	---	I ₈₋₁₈₋₈ 0%	
	9 M.U. EN PROFESORADO DE TECNOLOGÍAS E INFORMÁTICA PARA ESO Y BACHILLERATO	I ₅₋₁₈₋₉ 1	1	0	I ₆₋₁₈₋₉ 1	1	0	I ₇₋₁₈₋₉ 100%	100%	---	I ₈₋₁₈₋₉ 25%	
	10 M.U. EN PROF. DE LENGUAS EXTRANJERAS PARA ESO, BACH. Y ENSEÑANZAS DE IDIOMAS	I ₅₋₁₈₋₁₀ 0	0	0	I ₆₋₁₈₋₁₀ 0	0	0	I ₇₋₁₈₋₁₀ 0%	0%	---	I ₈₋₁₈₋₁₀ 0%	
	11 M.U. EN PROFESORADO DE GEOGRAFÍA E HISTORIA PARA ESO Y BACHILLERATO	I ₅₋₁₈₋₁₁ 0	0	0	I ₆₋₁₈₋₁₁ 0	0	0	I ₇₋₁₈₋₁₁ 0%	0%	---	I ₈₋₁₈₋₁₁ 0%	

NOMBRE DEL CENTRO	TITULACIÓN	I ₅ 1864 1089 775			I ₆ 2063 1204 859			I ₇ =I ₅ /I ₄ 67%			I _{8ij} =I _{6ij} /I _{6i}	
		Nº de estudiantes que realizan práct. teniendo en cuenta que cada uno puede realizar más de una (ni PFC ni convenios esp.)			Nº de prácticas realizadas (sin incluir ni PFC ni convenios especiales)			La proporción de estudiantes inscritos en UNIVERSA que se apuntan y que realizan prácticas			La proporción de práct. de cada titulación que tiene un centro frente al total de las de ese centro	
19 FACULTAD DE FILOSOFÍA Y LETRAS		I ₅₋₁₉ 95	67	28	I ₆₋₁₉ 103	71	32	I ₇₋₁₉ 71%	70%	74%	100%	
	1 BIBLIOTEC. Y DOCUMENTACIÓN	I ₅₋₁₉₋₁ 0	0	0	I ₆₋₁₉₋₁ 0	0	0	I ₇₋₁₉₋₁ 0%	---	0%	I ₈₋₁₉₋₁ 0%	
	2 FILOLOGÍA CLÁSICA	I ₅₋₁₉₋₂ 1	1	0	I ₆₋₁₉₋₂ 1	1	0	I ₇₋₁₉₋₂ 50%	50%	---	I ₈₋₁₉₋₂ 1%	
	3 FILOLOGÍA FRANCESA	I ₅₋₁₉₋₃ 0	0	0	I ₆₋₁₉₋₃ 0	0	0	I ₇₋₁₉₋₃ 0%	0%	---	I ₈₋₁₉₋₃ 0%	
	4 FILOLOGÍA HISPÁNICA	I ₅₋₁₉₋₄ 0	0	0	I ₆₋₁₉₋₄ 0	0	0	I ₇₋₁₉₋₄ 0%	0%	---	I ₈₋₁₉₋₄ 0%	
	5 FILOLOGÍA INGLESA	I ₅₋₁₉₋₅ 1	1	0	I ₆₋₁₉₋₅ 1	1	0	I ₇₋₁₉₋₅ 50%	50%	---	I ₈₋₁₉₋₅ 1%	
	6 GEOGRAFÍA	I ₅₋₁₉₋₆ 0	0	0	I ₆₋₁₉₋₆ 0	0	0	I ₇₋₁₉₋₆ 0%	---	0%	I ₈₋₁₉₋₆ 0%	
	7 HISTORIA	I ₅₋₁₉₋₇ 2	0	2	I ₆₋₁₉₋₇ 2	0	2	I ₇₋₁₉₋₇ 40%	0%	100%	I ₈₋₁₉₋₇ 2%	
	8 HISTORIA DEL ARTE	I ₅₋₁₉₋₈ 0	0	0	I ₆₋₁₉₋₈ 0	0	0	I ₇₋₁₉₋₈ 0%	---	0%	I ₈₋₁₉₋₈ 0%	
	9 FILOSOFÍA	I ₅₋₁₉₋₉ 0	0	0	I ₆₋₁₉₋₉ 0	0	0	I ₇₋₁₉₋₉ 0%	0%	0%	I ₈₋₁₉₋₉ 0%	
	10 G. EN INF. Y DOCUMENTACIÓN	I ₅₋₁₉₋₁₀ 3	1	2	I ₆₋₁₉₋₁₀ 3	1	2	I ₇₋₁₉₋₁₀ 43%	20%	100%	I ₈₋₁₉₋₁₀ 3%	
	11 G. EN PERIODISMO	I ₅₋₁₉₋₁₁ 36	28	8	I ₆₋₁₉₋₁₁ 41	31	10	I ₇₋₁₉₋₁₁ 82%	85%	73%	I ₈₋₁₉₋₁₁ 40%	
	12 G. EN FILOSOFIA	I ₅₋₁₉₋₁₂ 0	0	0	I ₆₋₁₉₋₁₂ 0	0	0	I ₇₋₁₉₋₁₂ ---	---	---	I ₈₋₁₉₋₁₂ 0%	
	13 M.U. EN ESTUDIOS AVANZADOS EN HISTORIA DEL ARTE	I ₅₋₁₉₋₁₃ 1	1	0	I ₆₋₁₉₋₁₃ 1	1	0	I ₇₋₁₉₋₁₃ 100%	100%	---	I ₈₋₁₉₋₁₃ 1%	
	14 M.U. GESTIÓN DE UNIDADES Y SERVICIOS DE INFORMACIÓN Y DOCUMENTACIÓN	I ₅₋₁₉₋₁₄ 1	1	0	I ₆₋₁₉₋₁₄ 1	1	0	I ₇₋₁₉₋₁₄ 100%	100%	---	I ₈₋₁₉₋₁₄ 1%	
	15 M.U. EN GESTIÓN DEL PATRIMONIO CULTURAL	I ₅₋₁₉₋₁₅ 7	4	3	I ₆₋₁₉₋₁₅ 7	4	3	I ₇₋₁₉₋₁₅ 88%	80%	100%	I ₈₋₁₉₋₁₅ 7%	
	16 M.U. EN INVESTIGACIÓN Y ESTUDIOS AVANZADOS EN HISTORIA	I ₅₋₁₉₋₁₆ 0	0	0	I ₆₋₁₉₋₁₆ 0	0	0	I ₇₋₁₉₋₁₆ 0%	---	0%	I ₈₋₁₉₋₁₆ 0%	
	17 M.U. EN ESTUDIOS TEXTUALES Y CULTURALES EN LENGUA INGLESA	I ₅₋₁₉₋₁₇ 0	0	0	I ₆₋₁₉₋₁₇ 0	0	0	I ₇₋₁₉₋₁₇ 0%	0%	---	I ₈₋₁₉₋₁₇ 0%	
	18 M.U. EN HISTORIA CONTEMPORÁNEA	I ₅₋₁₉₋₁₈ 1	1	0	I ₆₋₁₉₋₁₈ 1	1	0	I ₇₋₁₉₋₁₈ 100%	100%	---	I ₈₋₁₉₋₁₈ 1%	
	19 M.U. EN ORDENACIÓN TERRITORIAL Y MEDIOAMBIENTAL	I ₅₋₁₉₋₁₉ 16	9	7	I ₆₋₁₉₋₁₉ 16	9	7	I ₇₋₁₉₋₁₉ 76%	69%	88%	I ₈₋₁₉₋₁₉ 16%	
	20 M.U. EN TEC. DE LA INF. GEOGRÁFICA PARA LA ORDENACIÓN DEL TERRITORIO: SISTEMAS DE	I ₅₋₁₉₋₂₀ 14	9	5	I ₆₋₁₉₋₂₀ 16	9	7	I ₇₋₁₉₋₂₀ 88%	90%	83%	I ₈₋₁₉₋₂₀ 16%	
	21 M.U. EN TRADUCCIÓN DE TEXTOS ESPECIALIZADOS	I ₅₋₁₉₋₂₁ 12	11	1	I ₆₋₁₉₋₂₁ 13	12	1	I ₇₋₁₉₋₂₁ 75%	73%	100%	I ₈₋₁₉₋₂₁ 13%	

NOMBRE DEL CENTRO	TITULACIÓN	I ₅ 1864 1089 775			I ₆ 2063 1204 859			I ₇ =I ₅ /I ₄ 67%			I _{8ij} =I _{6ij} /I _{6i}	
		Nº de estudiantes que realizan práct. teniendo en cuenta que cada uno puede realizar más de una (ni PFC ni convenios esp.)			Nº de prácticas realizadas (sin incluir ni PFC ni convenios especiales)			La proporción de estudiantes inscritos en UNIVERSA que se apuntan y que realizan prácticas				
		M	H	M	H	M	H	M	H			
20 F. DE CIENCIAS SOCIALES Y HUMANAS DE TERUEL		I ₅₋₂₀ 60	49	11	I ₆₋₂₀ 63	52	11	I ₇₋₂₀ 63%	64%	58%	100%	
	1 CIENCIAS DEL TRABAJO		I ₅₋₂₀₋₁ 4	4	0	I ₆₋₂₀₋₁ 5	5	0	I ₇₋₂₀₋₁ 25%	36%	0%	I ₈₋₂₀₋₁ 8%
	2 HUMANIDADES		I ₅₋₂₀₋₂ 3	1	2	I ₆₋₂₀₋₂ 3	1	2	I ₇₋₂₀₋₂ 60%	33%	100%	I ₈₋₂₀₋₂ 5%
	3 MAESTRO (EDUCACIÓN INFANTIL)		I ₅₋₂₀₋₃ 0	0	0	I ₆₋₂₀₋₃ 0	0	0	I ₇₋₂₀₋₃ 0%	0%	---	I ₈₋₂₀₋₃ 0%
	4 MAESTRO (EDUCACIÓN PRIMARIA)		I ₅₋₂₀₋₄ 0	0	0	I ₆₋₂₀₋₄ 0	0	0	I ₇₋₂₀₋₄ 0%	0%	---	I ₈₋₂₀₋₄ 0%
	5 MAESTRO (LENGUA EXTRANJERA)		I ₅₋₂₀₋₅ 0	0	0	I ₆₋₂₀₋₅ 0	0	0	I ₇₋₂₀₋₅ 0%	0%	---	I ₈₋₂₀₋₅ 0%
	6 RELACIONES LABORALES		I ₅₋₂₀₋₆ 12	8	4	I ₆₋₂₀₋₆ 13	9	4	I ₇₋₂₀₋₆ 67%	62%	80%	I ₈₋₂₀₋₆ 21%
	7 BELLAS ARTES		I ₅₋₂₀₋₇ 2	2	0	I ₆₋₂₀₋₇ 2	2	0	I ₇₋₂₀₋₇ 67%	67%	---	I ₈₋₂₀₋₇ 3%
	8 G. EN BELLAS ARTES		I ₅₋₂₀₋₈ 1	1	0	I ₆₋₂₀₋₈ 1	1	0	I ₇₋₂₀₋₈ 100%	100%	---	I ₈₋₂₀₋₈ 2%
	9 G. EN PSICOLOGIA		I ₅₋₂₀₋₉ 38	33	5	I ₆₋₂₀₋₉ 39	34	5	I ₇₋₂₀₋₉ 86%	89%	71%	I ₈₋₂₀₋₉ 62%
21 FACULTAD DE MEDICINA		I ₅₋₂₁ 10	7	3	I ₆₋₂₁ 10	7	3	I ₇₋₂₁ 83%	100%	60%	100%	
	1 MEDICINA		I ₅₋₂₁₋₁ 10	7	3	I ₆₋₂₁₋₁ 10	7	3	I ₇₋₂₁₋₁ 83%	100%	60%	I ₈₋₂₁₋₁ 100%
22 FACULTAD DE VETERINARIA		I ₅₋₂₂ 249	176	73	I ₆₋₂₂ 329	232	97	I ₇₋₂₂ 90%	89%	91%	100%	
	1 CIENCIA Y TECN. ALIMENTOS		I ₅₋₂₂₋₁ 10	7	3	I ₆₋₂₂₋₁ 11	8	3	I ₇₋₂₂₋₁ 56%	50%	75%	I ₈₋₂₂₋₁ 3%
	2 VETERINARIA		I ₅₋₂₂₋₂ 230	163	67	I ₆₋₂₂₋₂ 303	214	89	I ₇₋₂₂₋₂ 94%	94%	94%	I ₈₋₂₂₋₂ 92%
	3 G. EN CIENCIA Y TECN. ALIMENTOS		I ₅₋₂₂₋₃ 1	1	0	I ₆₋₂₂₋₃ 1	1	0	I ₇₋₂₂₋₃ 100%	100%	---	I ₈₋₂₂₋₃ 0%
	4 M.U. EN INICIACIÓN A LA INVESTIGACIÓN EN CIENCIA Y TECN. DE LOS ALIMENTOS		I ₅₋₂₂₋₄ 1	1	0	I ₆₋₂₂₋₄ 1	1	0	I ₇₋₂₂₋₄ 33%	33%	---	I ₈₋₂₂₋₄ 0%
	5 M.U. EN INICIACIÓN A LA INVESTIGACIÓN EN CIENCIAS VETERINARIAS		I ₅₋₂₂₋₅ 1	1	0	I ₆₋₂₂₋₅ 2	2	0	I ₇₋₂₂₋₅ 50%	50%	---	I ₈₋₂₂₋₅ 1%
	6 M.U. EN SANIDAD Y PRODUCCIÓN PORCINA		I ₅₋₂₂₋₆ 6	3	3	I ₆₋₂₂₋₆ 11	6	5	I ₇₋₂₂₋₆ 75%	100%	60%	I ₈₋₂₂₋₆ 3%

NOMBRE DEL CENTRO	TITULACIÓN	I_9 1048 605 443			$I_{10}=I_9/I_6$ 51%			$I_{11ij}=I_{9ij}/I_{6i}$			I_{12} 173 53 120			I_{13} 147 45 102		
		Nº de prácticas que solicitan convalidación M H			La proporción de práct. que solicitan convalid. en cada centro y cada titulación frente al total de las práct. de ese centro y de esa titulación			La proporción de las práct. convalidadas de cada titulación de un centro frente al total de las práct. del centro			Nº de proyectos/trabajos fin de estudios totales M H			Nº de estudiantes que realizan el proyecto/trabajo fin de estudios M H		
1 E. DE INGENIERÍA Y ARQUITECTURA		I_{9-1} 180	39	141	I_{10-1} 44%		44%	I_{12-1} 151	45	106	I_{13-1} 126		38	88		
	1 ING. DE TELECOMUNICACIÓN	I_{9-1-1} 2	0	2	I_{10-1-1} 20%	I_{11-1-1} 0%	I_{12-1-1} 9	3	6	I_{13-1-1} 5	1	4				
	2 ING. EN INFORMÁTICA	I_{9-1-2} 26	3	23	I_{10-1-2} 87%	I_{11-1-2} 6%	I_{12-1-2} 17	2	15	I_{13-1-2} 15	2	13				
	3 ING. INDUSTRIAL	I_{9-1-3} 41	12	29	I_{10-1-3} 52%	I_{11-1-3} 10%	I_{12-1-3} 30	9	21	I_{13-1-3} 25	7	18				
	4 ING. QUÍMICA	I_{9-1-4} 17	7	10	I_{10-1-4} 52%	I_{11-1-4} 4%	I_{12-1-4} 28	11	17	I_{13-1-4} 22	10	12				
	5 ING. TÉC. DISEÑO INDUSTRIAL	I_{9-1-5} 4	0	4	I_{10-1-5} 25%	I_{11-1-5} 1%	I_{12-1-5} 7	4	3	I_{13-1-5} 7	4	3				
	6 ING. TÉC. IND. (ELECTRICIDAD)	I_{9-1-6} 18	3	15	I_{10-1-6} 47%	I_{11-1-6} 4%	I_{12-1-6} 8	1	7	I_{13-1-6} 6	1	5				
	7 ING. TÉC. IND. (ELECTRÓNICA)	I_{9-1-7} 34	6	28	I_{10-1-7} 61%	I_{11-1-7} 8%	I_{12-1-7} 18	2	16	I_{13-1-7} 13	1	12				
	8 ING. TÉC. IND. (QUÍMICA IND.)	I_{9-1-8} 10	4	6	I_{10-1-8} 29%	I_{11-1-8} 2%	I_{12-1-8} 10	3	7	I_{13-1-8} 10	3	7				
	9 ING. TÉC. INDUSTRIAL (MECÁNICA)	I_{9-1-9} 28	4	24	I_{10-1-9} 31%	I_{11-1-9} 7%	I_{12-1-9} 21	7	14	I_{13-1-9} 20	6	14				
	10 G. ING. EN DISEÑO INDUSTRIAL Y DESARROLLO DE PRODUCTO	I_{9-1-10} 0	0	0	$I_{10-1-10}$ 0%	$I_{11-1-10}$ 0%	$I_{12-1-10}$ 0	0	0	$I_{13-1-10}$ 0	0	0				
	11 G. EN ARQUITECTURA	I_{9-1-11} 0	0	0	$I_{10-1-11}$ 0%	$I_{11-1-11}$ 0%	$I_{12-1-11}$ 0	0	0	$I_{13-1-11}$ 0	0	0				
	12 M.U. EN ENERGÍAS RENOVABLES Y EFICIENCIA ENERGÉTICA	I_{9-1-12} 0	0	0	$I_{10-1-12}$ 0%	$I_{11-1-12}$ 0%	$I_{12-1-12}$ 0	0	0	$I_{13-1-12}$ 0	0	0				
	13 M.U. EN INGENIERÍA BIOMÉDICA	I_{9-1-13} 0	0	0	$I_{10-1-13}$ 0%	$I_{11-1-13}$ 0%	$I_{12-1-13}$ 0	0	0	$I_{13-1-13}$ 0	0	0				
	14 M.U. EN INGENIERÍA ELECTRÓNICA	I_{9-1-14} 0	0	0	$I_{10-1-14}$ 0%	$I_{11-1-14}$ 0%	$I_{12-1-14}$ 0	0	0	$I_{13-1-14}$ 0	0	0				
	15 M.U. EN INICIACIÓN A LA INV. EN ING. QUÍMICA Y DEL MEDIO AMBIENTE	I_{9-1-15} 0	0	0	$I_{10-1-15}$ 0%	$I_{11-1-15}$ 0%	$I_{12-1-15}$ 3	3	0	$I_{13-1-15}$ 3	3	0				
	16 M.U. EN SISTEMAS MECÁNICOS	I_{9-1-16} 0	0	0	$I_{10-1-16}$ 0%	$I_{11-1-16}$ 0%	$I_{12-1-16}$ 0	0	0	$I_{13-1-16}$ 0	0	0				
2 E.U. DE CIENCIAS DE LA SALUD		I_{9-2} 24	16	8	I_{10-2} 80%		80%	I_{12-2} 0	0	0	I_{13-2} 0	0	0			
	1 ENFERMERÍA	I_{9-2-1} 0	0	0	I_{10-2-1} ---	I_{11-2-1} 0%	I_{12-2-1}			I_{13-2-1}						
	2 FISIOTERAPIA	I_{9-2-2} 0	0	0	I_{10-2-2} ---	I_{11-2-2} 0%	I_{12-2-2}			I_{13-2-2}						
	3 TERAPIA OCUPACIONAL	I_{9-2-3} 7	7	0	I_{10-2-3} 88%	I_{11-2-3} 23%	I_{12-2-3}			I_{13-2-3}						
	4 G. ENFERMERÍA	I_{9-2-4} 4	4	0	I_{10-2-4} 100%	I_{11-2-4} 13%	I_{12-2-4}			I_{13-2-4}						
	5 G. EN FISIOTERAPIA	I_{9-2-5} 13	5	8	I_{10-2-5} 72%	I_{11-2-5} 43%	I_{12-2-5}			I_{13-2-5}						
	6 G. TERAPIA OCUPACIONAL	I_{9-2-6} 0	0	0	I_{10-2-6} ---	I_{11-2-6} 0%	I_{12-2-6}			I_{13-2-6}						

NOMBRE DEL CENTRO	TITULACIÓN	I ₉ 1048			I ₁₀ =I ₉ /I ₆ 51%			I _{11ij} =I _{9ij} /I _{6i}			I ₁₂ 173			I ₁₃ 147		
		Nº de prácticas que solicitan convalidación			La proporción de práct. que solicitan convalid. en cada centro y cada titulación frente al total de las práct. de ese centro y de esa titulación			La proporción de las práct. convalidadas de cada titulación de un centro frente al total de las práct. del centro			Nº de proyectos/trabajos fin de estudios totales			Nº de estudiantes que realizan el proyecto/trabajo fin de estudios		
		M	H	M	H		M	H	M	H	M	H				
3 E.U. DE ENFERMERÍA DE HUESCA		I _{9.3} 0	0	0	I _{10.3} ---		0%	I _{12.3} 0	0	0	I _{13.3} 0	0	0			
	1 G. EN ENFERMERÍA	I _{9.3.1} 0	0	0	I _{10.3.1} ---	I _{11.3.1} ---		I _{12.3.1}			I _{13.3.1}					
4 E.U. DE ENFERMERÍA DE TERUEL		I _{9.4} 0	0	0	I _{10.4} ---		0%	I _{12.4} 0	0	0	I _{13.4} 0	0	0			
	1 G. EN ENFERMERÍA	I _{9.4.1} 0	0	0	I _{10.4.1} ---	I _{11.4.1} ---		I _{12.4.1}			I _{13.4.1}					
5 F. DE EMPRESA Y GESTIÓN PÚBLICA DE HUESCA		I _{9.5} 40	23	17	I _{10.5} 83%		83%	I _{12.5} 0	0	0	I _{13.5} 0	0	0			
	1 CIENCIAS EMPRESARIALES	I _{9.5.1} 27	14	13	I _{10.5.1} 87%	I _{11.5.1} 56%		I _{12.5.1}			I _{13.5.1}					
	2 GESTIÓN Y ADM. PÚBLICA	I _{9.5.2} 7	5	2	I _{10.5.2} 78%	I _{11.5.2} 15%		I _{12.5.2}			I _{13.5.2}					
	3 RELACIONES LABORALES	I _{9.5.3} 6	4	2	I _{10.5.3} 86%	I _{11.5.3} 13%		I _{12.5.3}			I _{13.5.3}					
	4 M.U. EN DIRECCIÓN Y PLANIFICACION DEL TURISMO	I _{9.5.4} 0	0	0	I _{10.5.4} 0%	I _{11.5.4} 0%		I _{12.5.4}			I _{13.5.4}					
7 FACULTAD DE CIENCIAS SOCIALES Y DEL TRABAJO		I _{9.7} 2	1	1	I _{10.7} 6%		6%	I _{12.7} 0	0	0	I _{13.7} 0	0	0			
	1 RELACIONES LABORALES	I _{9.7.1} 2	1	1	I _{10.7.1} 9%	I _{11.7.1} 6%		I _{12.7.1}			I _{13.7.1}					
	2 TRABAJO SOCIAL	I _{9.7.2} 0	0	0	I _{10.7.2} ---	I _{11.7.2} 0%		I _{12.7.2}			I _{13.7.2}					
	3 G. TRABAJO SOCIAL	I _{9.7.3} 0	0	0	I _{10.7.3} ---	I _{11.7.3} 0%		I _{12.7.3}			I _{13.7.3}					
	4 M.U. EN RELACIONES DE GÉNERO	I _{9.7.4} 0	0	0	I _{10.7.4} 0%	I _{11.7.4} 0%		I _{12.7.4}			I _{13.7.4}					
9 E.U. DE TURISMO DE ZARAGOZA		I _{9.9} 1	0	1	I _{10.9} 100%		100%	I _{12.9} 0	0	0	I _{13.9} 0	0	0			
	1 TURISMO	I _{9.9.1} 1	0	1	I _{10.9.1} 100%	I _{11.9.1} 100%		I _{12.9.1}			I _{13.9.1}					

NOMBRE DEL CENTRO	TITULACIÓN	I_9 1048			$I_{10}=I_9/I_6$ 51%			$I_{11ij}=I_{9ij}/I_{6i}$			I_{12} 173			I_{13} 147		
		Nº de prácticas que solicitan convalidación			La proporción de práct. que solicitan convalid. en cada centro y cada titulación frente al total de las práct. de ese centro y de esa titulación			La proporción de las práct. convalidadas de cada titulación de un centro frente al total de las práct. del centro			Nº de proyectos/trabajos fin de estudios totales			Nº de estudiantes que realizan el proyecto/trabajo fin de estudios		
		M	H	M	H		M	H	M	H	M	H				
10	E.U. POLITÉCNICA DE LA ALMUNIA DE DOÑA GODINA	I_{9-10} 7	1	6	I_{10-10} 35%		35%	I_{12-10} 3	0	3	I_{13-10} 3	0	3			
	1 ARQUITECTURA TÉCNICA	I_{9-10-1} 1	0	1	$I_{10-10-1}$ 33%	$I_{11-10-1}$ 5%	$I_{12-10-1}$ 0	0	0	$I_{13-10-1}$ 0	0	0				
	2 ING. TÉC. AGR. (HORT. Y JARD.)	I_{9-10-2} 0	0	0	$I_{10-10-2}$ ---	$I_{11-10-2}$ 0%	$I_{12-10-2}$ 0	0	0	$I_{13-10-2}$ 0	0	0				
	3 ING. TÉC. AGR. (IND. AGR. Y ALIM)	I_{9-10-3} 0	0	0	$I_{10-10-3}$ ---	$I_{11-10-3}$ 0%	$I_{12-10-3}$ 0	0	0	$I_{13-10-3}$ 0	0	0				
	4 ING. TÉC. INF.DE SISTEMAS	I_{9-10-4} 1	0	1	$I_{10-10-4}$ 33%	$I_{11-10-4}$ 5%	$I_{12-10-4}$ 1	0	1	$I_{13-10-4}$ 1	0	1				
	5 ING. TÉC. IND.(ELECTRÓNICA)	I_{9-10-5} 1	0	1	$I_{10-10-5}$ 14%	$I_{11-10-5}$ 5%	$I_{12-10-5}$ 2	0	2	$I_{13-10-5}$ 2	0	2				
	6 ING. TÉC. INDUSTRIAL (MECÁNICA)	I_{9-10-6} 0	0	0	$I_{10-10-6}$ 0%	$I_{11-10-6}$ 0%	$I_{12-10-6}$ 0	0	0	$I_{13-10-6}$ 0	0	0				
	7 ING. TÉC. OBRAS PÚBLICAS	I_{9-10-7} 3	0	3	$I_{10-10-7}$ 75%	$I_{11-10-7}$ 15%	$I_{12-10-7}$ 0	0	0	$I_{13-10-7}$ 0	0	0				
	8 G. EN INGENIERÍA DE LA EDIFICACIÓN	I_{9-10-8} 1	1	0	$I_{10-10-8}$ 50%	$I_{11-10-8}$ 5%	$I_{12-10-8}$ 0	0	0	$I_{13-10-8}$ 0	0	0				
11	E.U. POLITÉCNICA DE TERUEL	I_{9-11} 8	1	7	I_{10-11} 62%		62%	I_{12-11} 0	0	0	I_{13-11} 0	0	0			
	1 ING. TÉC. TELECO. (SIST. ELECTR.)	I_{9-11-1} 3	0	3	$I_{10-11-1}$ 50%	$I_{11-11-1}$ 23%	$I_{12-11-1}$ 0	0	0	$I_{13-11-1}$ 0	0	0				
	2 ING. TÉC. INFORMÁT. DE GESTIÓN	I_{9-11-2} 5	1	4	$I_{10-11-2}$ 71%	$I_{11-11-2}$ 38%	$I_{12-11-2}$ 0	0	0	$I_{13-11-2}$ 0	0	0				
12	ESCUELA POLITÉCNICA SUPERIOR DE HUESCA	I_{9-12} 12	3	9	I_{10-12} 31%		31%	I_{12-12} 8	3	5	I_{13-12} 7	2	5			
	1 INGENIERÍA AGRÓNOMA	I_{9-12-1} 5	1	4	$I_{10-12-1}$ 45%	$I_{11-12-1}$ 13%	$I_{12-12-1}$ 1	0	1	$I_{13-12-1}$ 1	0	1				
	2 ING. TÉC. AGRÍCOLA (EXP. AGROP.)	I_{9-12-2} 6	2	4	$I_{10-12-2}$ 67%	$I_{11-12-2}$ 15%	$I_{12-12-2}$ 3	1	2	$I_{13-12-2}$ 3	1	2				
	3 ING. TÉC. IND. (QUÍMICA IND.)	I_{9-12-3} 1	0	1	$I_{10-12-3}$ 25%	$I_{11-12-3}$ 3%	$I_{12-12-3}$ 1	0	1	$I_{13-12-3}$ 1	0	1				
	4 G. EN CIENCIAS AMBIENTALES	I_{9-12-4} 0	0	0	$I_{10-12-4}$ 0%	$I_{11-12-4}$ 0%	$I_{12-12-4}$ 0	0	0	$I_{13-12-4}$ 0	0	0				
	5 M.U. EN INICIACIÓN A LA INV. EN CIENCIAS AGRARIAS Y DEL MEDIO NATURAL	I_{9-12-5} 0	0	0	$I_{10-12-5}$ 0%	$I_{11-12-5}$ 0%	$I_{12-12-5}$ 3	2	1	$I_{13-12-5}$ 2	1	1				

NOMBRE DEL CENTRO	TITULACIÓN	I_9 1048 605 443			$I_{10}=I_9/I_6$ 51%			$I_{11ij}=I_{9ij}/I_{6i}$			I_{12} 173 53 120			I_{13} 147 45 102		
		Nº de prácticas que solicitan convalidación M H			La proporción de práct. que solicitan convalid. en cada centro y cada titulación frente al total de las práct. de ese centro y de esa titulación			La proporción de las práct. convalidadas de cada titulación de un centro frente al total de las práct. del centro			Nº de proyectos/trabajos fin de estudios totales M H			Nº de estudiantes que realizan el proyecto/trabajo fin de estudios M H		
13	FACULTAD DE CIENCIAS	I_{9-13} 81	59	22	I_{10-13} 59%		59%	I_{12-13} 2	0	2	I_{13-13} 2	0	2			
	1 BIOQUÍMICA	I_{9-13-1} 8	7	1	$I_{10-13-1}$ 62%	$I_{11-13-1}$ 6%	$I_{12-13-1}$	$I_{13-13-1}$								
	2 ESTADÍSTICA	I_{9-13-2} 1	0	1	$I_{10-13-2}$ 25%	$I_{11-13-2}$ 1%	$I_{12-13-2}$	$I_{13-13-2}$								
	3 FÍSICA	I_{9-13-3} 2	1	1	$I_{10-13-3}$ 40%	$I_{11-13-3}$ 1%	$I_{12-13-3}$	$I_{13-13-3}$								
	4 GEOLOGÍA	I_{9-13-4} 12	5	7	$I_{10-13-4}$ 75%	$I_{11-13-4}$ 9%	$I_{12-13-4}$	$I_{13-13-4}$								
	5 MATEMÁTICAS	I_{9-13-5} 3	3	0	$I_{10-13-5}$ 50%	$I_{11-13-5}$ 2%	$I_{12-13-5}$	$I_{13-13-5}$								
	6 QUÍMICA	I_{9-13-6} 47	37	10	$I_{10-13-6}$ 63%	$I_{11-13-6}$ 34%	$I_{12-13-6}$	$I_{13-13-6}$								
	7 ÓPTICA Y OPTOMETRÍA	I_{9-13-7} 8	6	2	$I_{10-13-7}$ 62%	$I_{11-13-7}$ 6%	$I_{12-13-7}$	$I_{13-13-7}$								
	8 M. U. EN QUÍMICA SOSTENIBLE	I_{9-13-8} 0	0	0	$I_{10-13-8}$ 0%	$I_{11-13-8}$ 0%	$I_{12-13-8}$	$I_{13-13-8}$								
	9 M. U. EN INVESTIGACIÓN QUÍMICA	I_{9-13-9} 0	0	0	$I_{10-13-9}$ ---	$I_{11-13-9}$ 0%	$I_{12-13-9}$	$I_{13-13-9}$								
	10 M.U. EN BIOLOGÍA MOLECULAR Y CELULAR	$I_{9-13-10}$ 0	0	0	$I_{10-13-10}$ ---	$I_{11-13-10}$ 0%	$I_{12-13-10}$	$I_{13-13-10}$								
	11 M.U. EN MODELIZACIÓN MATEMÁTICA ESTADÍSTICA Y COMPUTACIÓN	$I_{9-13-11}$ 0	0	0	$I_{10-13-11}$ ---	$I_{11-13-8}$ 0%	$I_{12-13-11}$	$I_{13-13-11}$								
	12 M.U. EN INICIACIÓN A LA INVESTIGACIÓN EN GEOLOGÍA	$I_{9-13-12}$ 0	0	0	$I_{10-13-12}$ 0%	$I_{11-13-9}$ 0%	$I_{12-13-12}$ 2 0 2	$I_{13-13-12}$ 2 0 2								
14	F. DE CIENCIAS DE LA SALUD Y EL DEPORTE DE HUESCA	I_{9-14} 49	38	11	I_{10-14} 40%		40%	I_{12-14} 0	0	0	I_{13-14} 0	0	0			
	1 CIENC. DE LA ACT. FÍSICA / DEP.	I_{9-14-1} 11	6	5	$I_{10-14-1}$ 15%	$I_{11-14-1}$ 9%	$I_{12-14-1}$	$I_{13-14-1}$								
	2 MEDICINA	I_{9-14-2} 5	3	2	$I_{10-14-2}$ 100%	$I_{11-14-2}$ 4%	$I_{12-14-2}$	$I_{13-14-2}$								
	3 NUTRICIÓN HUMANA Y DIETÉTICA	I_{9-14-3} 33	29	4	$I_{10-14-3}$ 72%	$I_{11-14-3}$ 27%	$I_{12-14-3}$	$I_{13-14-3}$								
	4 ODONTOLOGÍA	I_{9-14-4} 0	0	0	$I_{10-14-4}$ 0%	$I_{11-14-4}$ 0%	$I_{12-14-4}$	$I_{13-14-4}$								
15	F. DE ECONOMÍA Y EMPRESA	I_{9-15} 463	291	172	I_{10-15} 77%		77%	I_{12-15} 0	0	0	I_{13-15} 0	0	0			
	1 ADM. Y DIRECCIÓN DE EMPRESAS	I_{9-15-1} 213	133	80	$I_{10-15-1}$ 81%	$I_{11-15-1}$ 35%	$I_{12-15-1}$	$I_{13-15-1}$								
	2 ECONOMÍA	I_{9-15-2} 87	46	41	$I_{10-15-2}$ 72%	$I_{11-15-2}$ 14%	$I_{12-15-2}$	$I_{13-15-2}$								
	3 CIENCIAS EMPRESARIALES	I_{9-15-3} 163	112	51	$I_{10-15-3}$ 76%	$I_{11-15-3}$ 27%	$I_{12-15-3}$	$I_{13-15-3}$								
	4 M.U. EN CONTABILIDAD Y FINANZAS	I_{9-15-4} 0	0	0	$I_{10-15-4}$ 0%	$I_{11-15-4}$ 0%	$I_{12-15-4}$	$I_{13-15-4}$								
	5 M.U. EN INVESTIGACIÓN EN ECONOMÍA	I_{9-15-5} 0	0	0	$I_{10-15-5}$ 0%	$I_{11-15-5}$ 0%	$I_{12-15-5}$	$I_{13-15-5}$								
	6 M.U. UNIVERSITARIO EN SOCIOLOGÍA DE LAS POLÍTICAS PÚBLICAS Y SOCIALES	I_{9-15-6} 0	0	0	$I_{10-15-6}$ ---	$I_{11-15-6}$ 0%	$I_{12-15-6}$	$I_{13-15-6}$								
	7 M.U. EN SEGURIDAD GLOBAL Y DEFENSA	I_{9-15-7} 0	0	0	$I_{10-15-7}$ ---	$I_{11-15-7}$ 0%	$I_{12-15-7}$	$I_{13-15-7}$								
	8 M.U. EN UNIÓN EUROPEA	I_{9-15-8} 0	0	0	$I_{10-15-8}$ 0%	$I_{11-15-8}$ 0%	$I_{12-15-8}$	$I_{13-15-8}$								

NOMBRE DEL CENTRO	TITULACIÓN	I ₉ 1048 605 443			I ₁₀ =I ₉ /I ₆ 51%			I _{11ij} =I _{9ij} /I _{6i}			I ₁₂ 173 53 120			I ₁₃ 147 45 102		
		Nº de prácticas que solicitan convalidación M H			La proporción de práct. que solicitan convalid. en cada centro y cada titulación frente al total de las práct. de ese centro y de esa titulación			La proporción de las práct. convalidadas de cada titulación de un centro frente al total de las práct. del centro			Nº de proyectos/trabajos fin de estudios totales M H			Nº de estudiantes que realizan el proyecto/trabajo fin de estudios M H		
16	F. DE CIENCIAS HUMANAS Y DE LA EDUCACIÓN DE HUESCA	I ₉₋₁₆ 1	1	0	I ₁₀₋₁₆ 50%		50%	I ₁₂₋₁₆ 0	0	0	I ₁₃₋₁₆ 0	0	0			
	1 HUMANIDADES		I ₉₋₁₆₋₁ 0	0	0	I ₁₀₋₁₆₋₁ ---	I ₁₁₋₁₆₋₁ 0%		I ₁₂₋₁₆₋₁			I ₁₃₋₁₆₋₁				
	2 MAESTRO (EDUCACIÓN FÍSICA)		I ₉₋₁₆₋₂ 1	1	0	I ₁₀₋₁₆₋₂ 100%	I ₁₁₋₁₆₋₂ 50%		I ₁₂₋₁₆₋₂			I ₁₃₋₁₆₋₂				
	3 MAESTRO (EDUCACIÓN INFANTIL)		I ₉₋₁₆₋₃ 0	0	0	I ₁₀₋₁₆₋₃ ---	I ₁₁₋₁₆₋₃ 0%		I ₁₂₋₁₆₋₃			I ₁₃₋₁₆₋₃				
	4 MAESTRO (EDUCACIÓN PRIMARIA)		I ₉₋₁₆₋₄ 0	0	0	I ₁₀₋₁₆₋₄ ---	I ₁₁₋₁₆₋₄ 0%		I ₁₂₋₁₆₋₄			I ₁₃₋₁₆₋₄				
	5 M.U. EN PROF. DE EDUCACIÓN FÍSICA PARA ESO, BACH. FP Y ENS. DE IDIOMAS, ART. Y DEP.		I ₉₋₁₆₋₅ 0	0	0	I ₁₀₋₁₆₋₅ 0%	I ₁₁₋₁₆₋₅ 0%		I ₁₂₋₁₆₋₅			I ₁₃₋₁₆₋₅				
17	FACULTAD DE DERECHO	I ₉₋₁₇ 9	8	7	I ₁₀₋₁₇ 9%		9%	I ₁₂₋₁₇ 0	0	0	I ₁₃₋₁₇ 0	0	0			
	1 DERECHO		I ₉₋₁₇₋₁ 9	8	1	I ₁₀₋₁₇₋₁ 16%	I ₁₁₋₁₇₋₁ 9%		I ₁₂₋₁₇₋₁			I ₁₃₋₁₇₋₁				
	2 PROGRAMA CONJ. ADE/DERECHO		I ₉₋₁₇₋₂ 0	0	0	I ₁₀₋₁₇₋₂ 0%	I ₁₁₋₁₇₋₂ 0%		I ₁₂₋₁₇₋₂			I ₁₃₋₁₇₋₂				
	3 M.U. EN ESPECIALIZACIÓN E INVESTIGACIÓN EN DERECHO		I ₉₋₁₇₋₃ 0	0	0	I ₁₀₋₁₇₋₃ ---	I ₁₁₋₁₇₋₃ 0%		I ₁₂₋₁₇₋₃			I ₁₃₋₁₇₋₃				
	4 M.U. EN PREVENCIÓN DE RIESGOS LABORALES		I ₉₋₁₇₋₄ 0	0	0	I ₁₀₋₁₇₋₄ 0%	I ₁₁₋₁₇₋₄ 0%		I ₁₂₋₁₇₋₄			I ₁₃₋₁₇₋₄				
18	FACULTAD DE EDUCACIÓN	I ₉₋₁₈ 0	0	0	I ₁₀₋₁₈ 0%		0%	I ₁₂₋₁₈ 0	0	0	I ₁₃₋₁₈ 0	0	0			
	1 MAESTRO (AUDICIÓN Y LENGUAJE)		I ₉₋₁₈₋₂ 0	0	0	I ₁₀₋₁₈₋₁ ---	I ₁₁₋₁₈₋₁ 0%		I ₁₂₋₁₈₋₁			I ₁₃₋₁₈₋₁				
	2 MAESTRO (EDUCACIÓN ESPECIAL)		I ₉₋₁₈₋₂ 0	0	0	I ₁₀₋₁₈₋₂ 0%	I ₁₁₋₁₈₋₂ 0%		I ₁₂₋₁₈₋₂			I ₁₃₋₁₈₋₂				
	3 MAESTRO (EDUCACIÓN FÍSICA)		I ₉₋₁₈₋₃ 0	0	0	I ₁₀₋₁₈₋₃ ---	I ₁₁₋₁₈₋₃ 0%		I ₁₂₋₁₈₋₃			I ₁₃₋₁₈₋₃				
	4 MAESTRO (EDUCACIÓN MUSICAL)		I ₉₋₁₈₋₄ 0	0	0	I ₁₀₋₁₈₋₄ ---	I ₁₁₋₁₈₋₄ 0%		I ₁₂₋₁₈₋₄			I ₁₃₋₁₈₋₄				
	5 MAESTRO (EDUCACIÓN PRIMARIA)		I ₉₋₁₈₋₅ 0	0	0	I ₁₀₋₁₈₋₅ 0%	I ₁₁₋₁₈₋₅ 0%		I ₁₂₋₁₈₋₅			I ₁₃₋₁₈₋₅				
	6 MAESTRO (LENGUA EXTRANJERA)		I ₉₋₁₈₋₆ 0	0	0	I ₁₀₋₁₈₋₆ ---	I ₁₁₋₁₈₋₆ 0%		I ₁₂₋₁₈₋₆			I ₁₃₋₁₈₋₆				
	7 PSICOPEDAGOGÍA		I ₉₋₁₈₋₇ 0	0	0	I ₁₀₋₁₈₋₇ 0%	I ₁₁₋₁₈₋₇ 0%		I ₁₂₋₁₈₋₇			I ₁₃₋₁₈₋₇				
	8 M.U. EN APRENDIZAJE A LO LARGO DE LA VIDA EN CONTEXTOS MULTICULTURALES		I ₉₋₁₈₋₈ 0	0	0	I ₁₀₋₁₈₋₈ ---	I ₁₁₋₁₈₋₈ 0%		I ₁₂₋₁₈₋₈			I ₁₃₋₁₈₋₈				
	9 M.U. EN PROFESORADO DE TECNOLOGÍAS E INFORMÁTICA PARA ESO Y BACHILLERATO		I ₉₋₁₈₋₉ 0	0	0	I ₁₀₋₁₈₋₉ 0%	I ₁₁₋₁₈₋₉ 0%		I ₁₂₋₁₈₋₉			I ₁₃₋₁₈₋₉				
	10 M.U. EN PROF. DE LENGUAS EXTRANJERAS PARA ESO, BACH. Y ENSEÑANZAS DE IDIOMAS		I ₉₋₁₈₋₁₀ 0	0	0	I ₁₀₋₁₈₋₁₀ ---	I ₁₁₋₁₈₋₁₀ 0%		I ₁₂₋₁₈₋₁₀			I ₁₃₋₁₈₋₁₀				
	11 M.U. EN PROFESORADO DE GEOGRAFÍA E HISTORIA PARA ESO Y BACHILLERATO		I ₉₋₁₈₋₁₁ 0	0	0	I ₁₀₋₁₈₋₁₁ ---	I ₁₁₋₁₈₋₁₁ 0%		I ₁₂₋₁₈₋₁₁			I ₁₃₋₁₈₋₁₁				

NOMBRE DEL CENTRO	TITULACIÓN	I ₉ 1048 605 443			I ₁₀ =I ₉ /I ₆ 51%			I _{11ij} =I _{9ij} /I _{6i}			I ₁₂ 173 53 120			I ₁₃ 147 45 102		
		Nº de prácticas que solicitan convalidación M H			La proporción de práct. que solicitan convalid. en cada centro y cada titulación frente al total de las práct. de ese centro y de esa titulación			La proporción de las práct. convalidadas de cada titulación de un centro frente al total de las práct. del centro			Nº de proyectos/trabajos fin de estudios totales M H			Nº de estudiantes que realizan el proyecto/trabajo fin de estudios M H		
19 FACULTAD DE FILOSOFÍA Y LETRAS		I ₉₋₁₉ 41	31	10	I ₁₀₋₁₉ 40%		40%	I ₁₂₋₁₉ 4	3	7	I ₁₃₋₁₉ 4	3	7			
	1 BIBLIOTEC. Y DOCUMENTACIÓN	I ₉₋₁₉₋₁ 0	0	0	I ₁₀₋₁₉₋₁ ---	I ₁₁₋₁₉₋₁ 0%	I ₁₂₋₁₉₋₁	I ₁₃₋₁₉₋₁								
	2 FILOLOGÍA CLÁSICA	I ₉₋₁₉₋₂ 1	1	0	I ₁₀₋₁₉₋₂ 100%	I ₁₁₋₁₉₋₂ 1%	I ₁₂₋₁₉₋₂	I ₁₃₋₁₉₋₂								
	3 FILOLOGÍA FRANCESA	I ₉₋₁₉₋₃ 0	0	0	I ₁₀₋₁₉₋₃ ---	I ₁₁₋₁₉₋₃ 0%	I ₁₂₋₁₉₋₃	I ₁₃₋₁₉₋₃								
	4 FILOLOGÍA HISPÁNICA	I ₉₋₁₉₋₄ 0	0	0	I ₁₀₋₁₉₋₄ ---	I ₁₁₋₁₉₋₄ 0%	I ₁₂₋₁₉₋₄	I ₁₃₋₁₉₋₄								
	5 FILOLOGÍA INGLESA	I ₉₋₁₉₋₅ 0	0	0	I ₁₀₋₁₉₋₅ 0%	I ₁₁₋₁₉₋₅ 0%	I ₁₂₋₁₉₋₅	I ₁₃₋₁₉₋₅								
	6 GEOGRAFÍA	I ₉₋₁₉₋₆ 0	0	0	I ₁₀₋₁₉₋₆ ---	I ₁₁₋₁₉₋₆ 0%	I ₁₂₋₁₉₋₆	I ₁₃₋₁₉₋₆								
	7 HISTORIA	I ₉₋₁₉₋₇ 2	0	2	I ₁₀₋₁₉₋₇ 100%	I ₁₁₋₁₉₋₇ 2%	I ₁₂₋₁₉₋₇	I ₁₃₋₁₉₋₇								
	8 HISTORIA DEL ARTE	I ₉₋₁₉₋₈ 0	0	0	I ₁₀₋₁₉₋₈ ---	I ₁₁₋₁₉₋₈ 0%	I ₁₂₋₁₉₋₈	I ₁₃₋₁₉₋₈								
	9 FILOSOFÍA	I ₉₋₁₉₋₉ 0	0	0	I ₁₀₋₁₉₋₉ ---	I ₁₁₋₁₉₋₉ 0%	I ₁₂₋₁₉₋₉	I ₁₃₋₁₉₋₉								
	10 G. EN INF. Y DOCUMENTACIÓN	I ₉₋₁₉₋₁₀ 1	1	0	I ₁₀₋₁₉₋₁₀ 33%	I ₁₁₋₁₉₋₁₀ 1%	I ₁₂₋₁₉₋₁₀	I ₁₃₋₁₉₋₁₀								
	11 G. EN PERIODISMO	I ₉₋₁₉₋₁₁ 35	27	8	I ₁₀₋₁₉₋₁₁ 85%	I ₁₁₋₁₉₋₁₁ 34%	I ₁₂₋₁₉₋₁₁	I ₁₃₋₁₉₋₁₁								
	12 G. EN FILOSOFIA	I ₉₋₁₉₋₁₂ 0	0	0	I ₁₀₋₁₉₋₁₂ ---	I ₁₁₋₁₉₋₁₂ 0%	I ₁₂₋₁₉₋₁₂	I ₁₃₋₁₉₋₁₂								
	13 M.U. EN ESTUDIOS AVANZADOS EN HISTORIA DEL ARTE	I ₉₋₁₉₋₁₃ 0	0	0	I ₁₀₋₁₉₋₁₃ 0%	I ₁₁₋₁₉₋₁₃ 0%	I ₁₂₋₁₉₋₁₃	I ₁₃₋₁₉₋₁₃								
	14 M.U. GESTIÓN DE UNIDADES Y SERVICIOS DE INFORMACIÓN Y DOCUMENTACIÓN	I ₉₋₁₉₋₁₄ 0	0	0	I ₁₀₋₁₉₋₁₄ 0%	I ₁₁₋₁₉₋₁₄ 0%	I ₁₂₋₁₉₋₁₄	I ₁₃₋₁₉₋₁₄								
	15 M.U. EN GESTIÓN DEL PATRIMONIO CULTURAL	I ₉₋₁₉₋₁₅ 0	0	0	I ₁₀₋₁₉₋₁₅ 0%	I ₁₁₋₁₉₋₁₅ 0%	I ₁₂₋₁₉₋₁₅	I ₁₃₋₁₉₋₁₅								
	16 M.U. EN INVESTIGACIÓN Y ESTUDIOS AVANZADOS EN HISTORIA	I ₉₋₁₉₋₁₆ 0	0	0	I ₁₀₋₁₉₋₁₆ ---	I ₁₁₋₁₉₋₁₆ 0%	I ₁₂₋₁₉₋₁₆	I ₁₃₋₁₉₋₁₆								
	17 M.U. EN ESTUDIOS TEXTUALES Y CULTURALES EN LENGUA INGLESA	I ₉₋₁₉₋₁₇ 0	0	0	I ₁₀₋₁₉₋₁₇ ---	I ₁₁₋₁₉₋₁₇ 0%	I ₁₂₋₁₉₋₁₇	I ₁₃₋₁₉₋₁₇								
	18 M.U. EN HISTORIA CONTEMPORÁNEA	I ₉₋₁₉₋₁₈ 0	0	0	I ₁₀₋₁₉₋₁₈ 0%	I ₁₁₋₁₉₋₁₈ 0%	I ₁₂₋₁₉₋₁₈	I ₁₃₋₁₉₋₁₈								
	19 M.U. EN ORDENACIÓN TERRITORIAL Y MEDIOAMBIENTAL	I ₉₋₁₉₋₁₉ 0	0	0	I ₁₀₋₁₉₋₁₉ 0%	I ₁₁₋₁₉₋₁₉ 0%	I ₁₂₋₁₉₋₁₉ 2 2 0	I ₁₃₋₁₉₋₁₉ 2 2 0								
	20 M.U. EN TEC. DE LA INF. GEOGRÁFICA PARA LA ORDENACION DEL TERRITORIO. SISTEMAS DE	I ₉₋₁₉₋₂₀ 0	0	0	I ₁₀₋₁₉₋₂₀ 0%	I ₁₁₋₁₉₋₂₀ 0%	I ₁₂₋₁₉₋₂₀ 2 1 1	I ₁₃₋₁₉₋₂₀ 2 1 1								
	21 M.U. EN TRADUCCIÓN DE TEXTOS ESPECIALIZADOS	I ₉₋₁₉₋₂₁ 2	2	0	I ₁₀₋₁₉₋₂₁ 15%	I ₁₁₋₁₉₋₂₁ 2%	I ₁₂₋₁₉₋₂₁	I ₁₃₋₁₉₋₂₁								

NOMBRE DEL CENTRO	TITULACIÓN	I ₉ 1048			I ₁₀ =I ₉ /I ₆ 51%			I _{11ij} =I _{9ij} /I _{6i}			I ₁₂ 173			I ₁₃ 147		
		Nº de prácticas que solicitan convalidación	M	H	La proporción de práct. que solicitan convalid. en cada centro y cada titulación frente al total de las práct. de ese centro y de esa titulación			La proporción de las práct. convalidadas de cada titulación de un centro frente al total de las práct. del centro			Nº de proyectos/trabajos fin de estudios totales	M	H	Nº de estudiantes que realizan el proyecto/trabajo fin de estudios	M	H
20	F. DE CIENCIAS SOCIALES Y HUMANAS DE TERUEL	I ₉₋₂₀ 24	18	6	I ₁₀₋₂₀ 38%		38%	I ₁₂₋₂₀ 0	0	0	I ₁₃₋₂₀ 0	0	0			
	1 CIENCIAS DEL TRABAJO	I ₉₋₂₀₋₁ 1	1	0	I ₁₀₋₂₀₋₁ 20%	I ₁₁₋₂₀₋₁ 2%	I ₁₂₋₂₀₋₁	I ₁₃₋₂₀₋₁								
	2 HUMANIDADES	I ₉₋₂₀₋₂ 3	1	2	I ₁₀₋₂₀₋₂ 100%	I ₁₁₋₂₀₋₂ 5%	I ₁₂₋₂₀₋₂	I ₁₃₋₂₀₋₂								
	3 MAESTRO (EDUCACIÓN INFANTIL)	I ₉₋₂₀₋₃ 0	0	0	I ₁₀₋₂₀₋₃ ---	I ₁₁₋₂₀₋₃ 0%	I ₁₂₋₂₀₋₃	I ₁₃₋₂₀₋₃								
	4 MAESTRO (EDUCACIÓN PRIMARIA)	I ₉₋₂₀₋₄ 0	0	0	I ₁₀₋₂₀₋₄ ---	I ₁₁₋₂₀₋₄ 0%	I ₁₂₋₂₀₋₄	I ₁₃₋₂₀₋₄								
	5 MAESTRO (LENGUA EXTRANJERA)	I ₉₋₂₀₋₅ 0	0	0	I ₁₀₋₂₀₋₅ ---	I ₁₁₋₂₀₋₅ 0%	I ₁₂₋₂₀₋₅	I ₁₃₋₂₀₋₅								
	6 RELACIONES LABORALES	I ₉₋₂₀₋₆ 11	7	4	I ₁₀₋₂₀₋₆ 85%	I ₁₁₋₂₀₋₆ 17%	I ₁₂₋₂₀₋₆	I ₁₃₋₂₀₋₆								
	7 BELLAS ARTES	I ₉₋₂₀₋₇ 2	2	0	I ₁₀₋₂₀₋₇ 100%	I ₁₁₋₂₀₋₇ 3%	I ₁₂₋₂₀₋₇	I ₁₃₋₂₀₋₇								
	8 G. EN BELLAS ARTES	I ₉₋₂₀₋₈ 0	0	0	I ₁₀₋₂₀₋₈ 0%	I ₁₁₋₂₀₋₈ 0%	I ₁₂₋₂₀₋₈	I ₁₃₋₂₀₋₈								
	9 G. EN PSICOLOGÍA	I ₉₋₂₀₋₉ 7	7	0	I ₁₀₋₂₀₋₉ 18%	I ₁₁₋₂₀₋₉ 11%	I ₁₂₋₂₀₋₉	I ₁₃₋₂₀₋₉								
21	FACULTAD DE MEDICINA	I ₉₋₂₁ 7	4	3	I ₁₀₋₂₁ 70%	70%	I ₁₂₋₂₁ 0	0	0	I ₁₃₋₂₁ 0	0	0				
	1 MEDICINA	I ₉₋₂₁₋₁ 7	4	3	I ₁₀₋₂₁₋₁ 70%	I ₁₁₋₂₁₋₁ 70%	I ₁₂₋₂₁₋₁	I ₁₃₋₂₁₋₁								
22	FACULTAD DE VETERINARIA	I ₉₋₂₂ 99	71	28	I ₁₀₋₂₂ 30%	30%	I ₁₂₋₂₂ 5	2	3	I ₁₃₋₂₂ 5	2	3				
	1 CIENCIA Y TECN. ALIMENTOS	I ₉₋₂₂₋₁ 3	1	2	I ₁₀₋₂₂₋₁ 27%	I ₁₁₋₂₂₋₁ 1%	I ₁₂₋₂₂₋₁	I ₁₃₋₂₂₋₁								
	2 VETERINARIA	I ₉₋₂₂₋₂ 95	69	26	I ₁₀₋₂₂₋₂ 31%	I ₁₁₋₂₂₋₂ 29%	I ₁₂₋₂₂₋₂	I ₁₃₋₂₂₋₂								
	3 G. EN CIENCIA Y TECN. ALIMENTOS	I ₉₋₂₂₋₃ 1	1	0	I ₁₀₋₂₂₋₃ 100%	I ₁₁₋₂₂₋₃ 0%	I ₁₂₋₂₂₋₃	I ₁₃₋₂₂₋₃								
	4 M.U. EN INICIACIÓN A LA INVESTIGACION EN CIENCIA Y TECN. DE LOS ALIMENTOS	I ₉₋₂₂₋₄ 0	0	0	I ₁₀₋₂₂₋₄ 0%	I ₁₁₋₂₂₋₄ 0%	I ₁₂₋₂₂₋₄	I ₁₃₋₂₂₋₄								
	5 M.U. EN INICIACIÓN A LA INVESTIGACION EN CIENCIAS VETERINARIAS	I ₉₋₂₂₋₅ 0	0	0	I ₁₀₋₂₂₋₅ 0%	I ₁₁₋₂₂₋₅ 0%	I ₁₂₋₂₂₋₅ 1	1	0	I ₁₃₋₂₂₋₅ 1	1	0				
	6 M.U. EN SANIDAD Y PRODUCCIÓN PORCINA	I ₉₋₂₂₋₆ 0	0	0	I ₁₀₋₂₂₋₆ 0%	I ₁₁₋₂₂₋₆ 0%	I ₁₂₋₂₂₋₆ 4	1	3	I ₁₃₋₂₂₋₆ 4	1	3				

NOMBRE DEL CENTRO	TITULACIÓN	I ₁₄ 64			I ₁₅ 59			I ₁₆ =I ₆ +I ₁₂ +I ₁₄ 2300			I ₁₇ 2020		
		Nº de prácticas convenios especiales	M	H	Nº de estudiantes que realizan convenios especiales	M	H	Nº total de estancias realizadas (incluye prácticas, PFC y convenios especiales)	M	H	Nº total de estudiantes que realizan estancias (incluye prácticas, PFC y convenios especiales)	M	H
1 E. DE INGENIERÍA Y ARQUITECTURA		I ₁₄₋₁ 26	8	18	I ₁₅₋₁ 24	8	16	I ₁₆₋₁ 584	171	413	I ₁₇₋₁ 483	143	340
	1 ING. DE TELECOMUNICACIÓN	I ₁₄₋₁₋₁ 5	2	3	I ₁₅₋₁₋₁ 4	2	2	I ₁₆₋₁₋₁ 24	7	17	I ₁₇₋₁₋₁ 18	5	13
	2 ING. EN INFORMÁTICA	I ₁₄₋₁₋₂ 12	2	10	I ₁₅₋₁₋₂ 11	2	9	I ₁₆₋₁₋₂ 59	9	50	I ₁₇₋₁₋₂ 49	8	41
	3 ING. INDUSTRIAL	I ₁₄₋₁₋₃ 4	1	3	I ₁₅₋₁₋₃ 4	1	3	I ₁₆₋₁₋₃ 113	35	78	I ₁₇₋₁₋₃ 98	29	69
	4 ING. QUÍMICA	I ₁₄₋₁₋₄ 1	1	0	I ₁₅₋₁₋₄ 1	1	0	I ₁₆₋₁₋₄ 62	31	31	I ₁₇₋₁₋₄ 47	26	21
	5 ING. TÉC. DISEÑO INDUSTRIAL	I ₁₄₋₁₋₅ 0	0	0	I ₁₅₋₁₋₅ 0	0	0	I ₁₆₋₁₋₅ 23	17	6	I ₁₇₋₁₋₅ 20	14	6
	6 ING. TÉC. IND. (ELECTRICIDAD)	I ₁₄₋₁₋₆ 0	0	0	I ₁₅₋₁₋₆ 0	0	0	I ₁₆₋₁₋₆ 46	7	39	I ₁₇₋₁₋₆ 38	7	31
	7 ING. TÉC. IND. (ELECTRÓNICA)	I ₁₄₋₁₋₇ 2	1	1	I ₁₅₋₁₋₇ 2	1	1	I ₁₆₋₁₋₇ 76	14	62	I ₁₇₋₁₋₇ 58	11	47
	8 ING. TÉC. IND. (QUÍMICA IND.)	I ₁₄₋₁₋₈ 0	0	0	I ₁₅₋₁₋₈ 0	0	0	I ₁₆₋₁₋₈ 45	22	23	I ₁₇₋₁₋₈ 39	19	20
	9 ING. TÉC. INDUSTRIAL (MECÁNICA)	I ₁₄₋₁₋₉ 2	1	1	I ₁₅₋₁₋₉ 2	1	1	I ₁₆₋₁₋₉ 113	23	90	I ₁₇₋₁₋₉ 96	19	77
	10 G. ING. EN DISEÑO INDUSTRIAL Y DESARROLLO DE PRODUCTO	I ₁₄₋₁₋₁₀ 0	0	0	I ₁₅₋₁₋₁₀ 0	0	0	I ₁₆₋₁₋₁₀ 5	0	5	I ₁₇₋₁₋₁₀ 5	0	5
	11 G. EN ARQUITECTURA	I ₁₄₋₁₋₁₁ 0	0	0	I ₁₅₋₁₋₁₁ 0	0	0	I ₁₆₋₁₋₁₁ 1	0	1	I ₁₇₋₁₋₁₁ 1	0	1
	12 M.U. EN ENERGÍAS RENOVABLES Y EFICIENCIA ENERGÉTICA	I ₁₄₋₁₋₁₂ 0	0	0	I ₁₅₋₁₋₁₂ 0	0	0	I ₁₆₋₁₋₁₂ 3	0	3	I ₁₇₋₁₋₁₂ 3	0	3
	13 M.U. EN INGENIERÍA BIOMÉDICA	I ₁₄₋₁₋₁₃ 0	0	0	I ₁₅₋₁₋₁₃ 0	0	0	I ₁₆₋₁₋₁₃ 2	1	1	I ₁₇₋₁₋₁₃ 2	1	1
	14 M.U. EN INGENIERÍA ELECTRÓNICA	I ₁₄₋₁₋₁₄ 0	0	0	I ₁₅₋₁₋₁₄ 0	0	0	I ₁₆₋₁₋₁₄ 2	0	2	I ₁₇₋₁₋₁₄ 1	0	1
	15 M.U. EN INICIACIÓN A LA INV. EN ING. QUÍMICA Y DEL MEDIO AMBIENTE	I ₁₄₋₁₋₁₅ 0	0	0	I ₁₅₋₁₋₁₅ 0	0	0	I ₁₆₋₁₋₁₅ 6	5	1	I ₁₇₋₁₋₁₅ 5	4	1
	16 M.U. EN SISTEMAS MECÁNICOS	I ₁₄₋₁₋₁₆ 0	0	0	I ₁₅₋₁₋₁₆ 0	0	0	I ₁₆₋₁₋₁₆ 4	0	4	I ₁₇₋₁₋₁₆ 3	0	3
2 E.U. DE CIENCIAS DE LA SALUD		I ₁₄₋₂ 0	0	0	I ₁₅₋₂ 0	0	0	I ₁₆₋₂ 30	20	10	I ₁₇₋₂ 29	20	9
	1 ENFERMERÍA	I ₁₄₋₂₋₁			I ₁₅₋₂₋₁			I ₁₆₋₂₋₁ 0	0	0	I ₁₇₋₂₋₁ 0	0	0
	2 FISIOTERAPIA	I ₁₄₋₂₋₂			I ₁₅₋₂₋₂			I ₁₆₋₂₋₂ 0	0	0	I ₁₇₋₂₋₂ 0	0	0
	3 TERAPIA OCUPACIONAL	I ₁₄₋₂₋₃			I ₁₅₋₂₋₃			I ₁₆₋₂₋₃ 8	8	0	I ₁₇₋₂₋₃ 8	8	0
	4 G. ENFERMERÍA	I ₁₄₋₂₋₄			I ₁₅₋₂₋₄			I ₁₆₋₂₋₄ 4	4	0	I ₁₇₋₂₋₄ 4	4	0
	5 G. EN FISIOTERAPIA	I ₁₄₋₂₋₅			I ₁₅₋₂₋₅			I ₁₆₋₂₋₅ 18	8	10	I ₁₇₋₂₋₅ 17	8	9
	6 G. TERAPIA OCUPACIONAL	I ₁₄₋₂₋₆			I ₁₅₋₂₋₆			I ₁₆₋₂₋₆ 0	0	0	I ₁₇₋₂₋₆ 0	0	0

NOMBRE DEL CENTRO	TITULACIÓN	I ₁₄ 64			I ₁₅ 59			I _{16=I6+I12+I14} 2300			I ₁₇ 2020		
		Nº de prácticas convenios especiales	M	H	Nº de estudiantes que realizan convenios especiales	M	H	Nº total de estancias realizadas (incluye prácticas, PFC y convenios especiales)	M	H	Nº total de estudiantes que realizan estancias (incluye prácticas, PFC y convenios especiales)	M	H
3	E.U. DE ENFERMERÍA DE HUESCA	I ₁₄₋₃ 0	0	0	I ₁₅₋₃ 0	0	0	I ₁₆₋₃ 0	0	0	I ₁₇₋₃ 0	0	0
	1 G. EN ENFERMERÍA	I ₁₄₋₃₋₁			I ₁₅₋₃₋₁			I ₁₆₋₃₋₁ 0	0	0	I ₁₇₋₃₋₁ 0	0	0
4	E.U. DE ENFERMERÍA DE TERUEL	I ₁₄₋₄ 0	0	0	I ₁₅₋₄ 0	0	0	I ₁₆₋₄ 0	0	0	I ₁₇₋₄ 0	0	0
	1 G. EN ENFERMERÍA	I ₁₄₋₄₋₁			I ₁₅₋₄₋₁			I ₁₆₋₄₋₁ 0	0	0	I ₁₇₋₄₋₁ 0		
5	F. DE EMPRESA Y GESTIÓN PÚBLICA DE HUESCA	I ₁₄₋₅ 6	6	0	I ₁₅₋₅ 5	5	0	I ₁₆₋₅ 54	34	20	I ₁₇₋₅ 53	33	20
	1 CIENCIAS EMPRESARIALES	I ₁₄₋₅₋₁ 3	3	0	I ₁₅₋₅₋₁ 2	2	0	I ₁₆₋₅₋₁ 34	20	14	I ₁₇₋₅₋₁ 33	19	14
	2 GESTIÓN Y ADM. PÚBLICA	I ₁₄₋₅₋₂ 0	0	0	I ₁₅₋₅₋₂ 0	0	0	I ₁₆₋₅₋₂ 9	6	3	I ₁₇₋₅₋₂ 9	6	3
	3 RELACIONES LABORALES	I ₁₄₋₅₋₃ 3	3	0	I ₁₅₋₅₋₃ 3	3	0	I ₁₆₋₅₋₃ 10	8	2	I ₁₇₋₅₋₃ 10	8	2
	4 M.U. EN DIRECCIÓN Y PLANIFICACIÓN DEL TURISMO	I ₁₄₋₅₋₄ 0	0	0	I ₁₅₋₅₋₄ 0	0	0	I ₁₆₋₅₋₄ 1	0	1	I ₁₇₋₅₋₄ 1	0	1
7	FACULTAD DE CIENCIAS SOCIALES Y DEL TRABAJO	I ₁₄₋₇ 1	1	0	I ₁₅₋₇ 1	1	0	I ₁₆₋₇ 34	28	6	I ₁₇₋₇ 32	26	6
	1 RELACIONES LABORALES	I ₁₄₋₇₋₁ 1	1	0	I ₁₅₋₇₋₁ 1	1	0	I ₁₆₋₇₋₁ 23	17	6	I ₁₇₋₇₋₁ 21	15	6
	2 TRABAJO SOCIAL	I ₁₄₋₇₋₂ 0	0	0	I ₁₅₋₇₋₂ 0	0	0	I ₁₆₋₇₋₂ 0	0	0	I ₁₇₋₇₋₂ 0	0	0
	3 G. TRABAJO SOCIAL	I ₁₄₋₇₋₃ 0	0	0	I ₁₅₋₇₋₃ 0	0	0	I ₁₆₋₇₋₃ 0	0	0	I ₁₇₋₇₋₃ 0	0	0
	4 M.U. EN RELACIONES DE GÉNERO	I ₁₄₋₇₋₄ 0	0	0	I ₁₅₋₇₋₄ 0	0	0	I ₁₆₋₇₋₄ 11	11	0	I ₁₇₋₇₋₄ 11	11	0
9	E.U. DE TURISMO DE ZARAGOZA	I ₁₄₋₉ 0	0	0	I ₁₅₋₉ 0	0	0	I ₁₆₋₉ 1	0	1	I ₁₇₋₉ 1	0	1
	1 TURISMO	I ₁₄₋₉₋₁			I ₁₅₋₉₋₁			I ₁₆₋₉₋₁ 1	0	1	I ₁₇₋₉₋₁ 1	0	1

NOMBRE DEL CENTRO	TITULACIÓN	I ₁₄ 64			I ₁₅ 59			I ₁₆ =I ₆ +I ₁₂ +I ₁₄ 2300			I ₁₇ 2020		
		Nº de prácticas convenios especiales	M	H	Nº de estudiantes que realizan convenios especiales	M	H	Nº total de estancias realizadas (incluye prácticas, PFC y convenios especiales)	M	H	Nº total de estancias (incluye prácticas, PFC y convenios especiales)	M	H
10 E.U. POLITÉCNICA DE LA ALMUNIA DE DOÑA GODINA		I ₁₄₋₁₀ 4		7 3	I ₁₅₋₁₀ 4		7 3	I ₁₆₋₁₀ 27		5 22	I ₁₇₋₁₀ 22		5 17
	1 ARQUITECTURA TÉCNICA		I ₁₄₋₁₀₋₁	0 0 0		I ₁₅₋₁₀₋₁	0 0 0		I ₁₆₋₁₀₋₁	3 2 1		I ₁₇₋₁₀₋₁	3 2 1
	2 ING. TÉC. AGR. (HORT. Y JARD.)		I ₁₄₋₁₀₋₂	0 0 0		I ₁₅₋₁₀₋₂	0 0 0		I ₁₆₋₁₀₋₂	0 0 0		I ₁₇₋₁₀₋₂	0 0 0
	3 ING. TÉC. AGR. (IND. AGR. Y ALIM)		I ₁₄₋₁₀₋₃	0 0 0		I ₁₅₋₁₀₋₃	0 0 0		I ₁₆₋₁₀₋₃	0 0 0		I ₁₇₋₁₀₋₃	0 0 0
	4 ING. TÉC. INF.DE SISTEMAS		I ₁₄₋₁₀₋₄	4 1 3		I ₁₅₋₁₀₋₄	4 1 3		I ₁₆₋₁₀₋₄	8 1 7		I ₁₇₋₁₀₋₄	7 1 6
	5 ING. TÉC. IND.(ELECTRÓNICA)		I ₁₄₋₁₀₋₅	0 0 0		I ₁₅₋₁₀₋₅	0 0 0		I ₁₆₋₁₀₋₅	9 0 9		I ₁₇₋₁₀₋₅	5 0 5
	6 ING. TÉC. INDUSTRIAL (MECÁNICA)		I ₁₄₋₁₀₋₆	0 0 0		I ₁₅₋₁₀₋₆	0 0 0		I ₁₆₋₁₀₋₆	1 0 1		I ₁₇₋₁₀₋₆	1 0 1
	7 ING. TÉC. OBRAS PÚBLICAS		I ₁₄₋₁₀₋₇	0 0 0		I ₁₅₋₁₀₋₇	0 0 0		I ₁₆₋₁₀₋₇	4 0 4		I ₁₇₋₁₀₋₇	4 0 4
	8 G. EN INGENIERÍA DE LA EDIFICACION		I ₁₄₋₁₀₋₈	0 0 0		I ₁₅₋₁₀₋₈	0 0 0		I ₁₆₋₁₀₋₈	2 2 0		I ₁₇₋₁₀₋₈	2 2 0
11 E.U. POLITÉCNICA DE TERUEL		I ₁₄₋₁₁ 4		7 3	I ₁₅₋₁₁ 4		7 3	I ₁₆₋₁₁ 17		4 13	I ₁₇₋₁₁ 16		4 12
	1 ING. TÉC. TELECO. (SIST. ELECTR.)		I ₁₄₋₁₁₋₁	1 0 1		I ₁₅₋₁₁₋₁	1 0 1		I ₁₆₋₁₁₋₁	7 0 7		I ₁₇₋₁₁₋₁	6 0 6
	2 ING. TÉC. INFORMÁT. DE GESTIÓN		I ₁₄₋₁₁₋₂	3 1 2		I ₁₅₋₁₁₋₂	3 1 2		I ₁₆₋₁₁₋₂	10 4 6		I ₁₇₋₁₁₋₂	10 4 6
12 ESCUELA POLITÉCNICA SUPERIOR DE HUESCA		I ₁₄₋₁₂ 2		0 2	I ₁₅₋₁₂ 2		0 2	I ₁₆₋₁₂ 49		17 32	I ₁₇₋₁₂ 42		15 27
	1 INGENIERÍA AGRÓNOMA		I ₁₄₋₁₂₋₁	0 0 0		I ₁₅₋₁₂₋₁	0 0 0		I ₁₆₋₁₂₋₁	12 3 9		I ₁₇₋₁₂₋₁	9 3 6
	2 ING. TÉC. AGRÍCOLA (EXP. AGROP.)		I ₁₄₋₁₂₋₂	1 0 1		I ₁₅₋₁₂₋₂	1 0 1		I ₁₆₋₁₂₋₂	13 5 8		I ₁₇₋₁₂₋₂	12 4 8
	3 ING. TÉC. IND. (QUÍMICA IND.)		I ₁₄₋₁₂₋₃	1 0 1		I ₁₅₋₁₂₋₃	1 0 1		I ₁₆₋₁₂₋₃	6 1 5		I ₁₇₋₁₂₋₃	5 1 4
	4 G. EN CIENCIAS AMBIENTALES		I ₁₄₋₁₂₋₄	0 0 0		I ₁₅₋₁₂₋₄	0 0 0		I ₁₆₋₁₂₋₄	14 6 8		I ₁₇₋₁₂₋₄	13 6 7
	5 M.U. EN INICIACIÓN A LA INV. EN CIENCIAS AGRARIAS Y DEL MEDIO NATURAL		I ₁₄₋₁₂₋₅	0 0 0		I ₁₅₋₁₂₋₅	0 0 0		I ₁₆₋₁₂₋₅	4 2 2		I ₁₇₋₁₂₋₅	3 1 2

NOMBRE DEL CENTRO	TITULACIÓN	I ₁₄ 64			I ₁₅ 59			I ₁₆ =I ₆ +I ₁₂ +I ₁₄ 2300			I ₁₇ 2020			
		Nº de prácticas convenios especiales	M	H	Nº de estudiantes que realizan convenios especiales	M	H	Nº total de estancias realizadas (incluye prácticas, PFC y convenios especiales)	M	H	Nº total de estudiantes que realizan estancias (incluye prácticas, PFC y convenios especiales)	M	H	
13 FACULTAD DE CIENCIAS		I ₁₄₋₁₃ 4	7	3	I ₁₅₋₁₃ 4	7	3	I ₁₆₋₁₃ 143	103	40	I ₁₇₋₁₃ 130	92	38	
	1 BIOQUÍMICA		I ₁₄₋₁₃₋₁ 0	0	0	I ₁₅₋₁₃₋₁ 1	0	0	I ₁₆₋₁₃₋₁ 13	11	2	I ₁₇₋₁₃₋₁ 11	9	2
	2 ESTADÍSTICA		I ₁₄₋₁₃₋₂ 0	0	0	I ₁₅₋₁₃₋₂ 0	0	0	I ₁₆₋₁₃₋₂ 4	3	1	I ₁₇₋₁₃₋₂ 3	2	1
	3 FÍSICA		I ₁₄₋₁₃₋₃ 1	0	1	I ₁₅₋₁₃₋₃ 1	0	1	I ₁₆₋₁₃₋₃ 6	4	2	I ₁₇₋₁₃₋₃ 6	4	2
	4 GEOLOGÍA		I ₁₄₋₁₃₋₄ 1	0	1	I ₁₅₋₁₃₋₄ 1	0	1	I ₁₆₋₁₃₋₄ 17	7	10	I ₁₇₋₁₃₋₄ 17	7	10
	5 MATEMÁTICAS		I ₁₄₋₁₃₋₅ 1	1	0	I ₁₅₋₁₃₋₅ 1	1	0	I ₁₆₋₁₃₋₅ 7	6	1	I ₁₇₋₁₃₋₅ 7	6	1
	6 QUÍMICA		I ₁₄₋₁₃₋₆ 0	0	0	I ₁₅₋₁₃₋₆ 0	0	0	I ₁₆₋₁₃₋₆ 75	59	16	I ₁₇₋₁₃₋₆ 68	53	15
	7 ÓPTICA Y OPTOMETRÍA		I ₁₄₋₁₃₋₇ 0	0	0	I ₁₅₋₁₃₋₇ 0	0	0	I ₁₆₋₁₃₋₇ 13	9	4	I ₁₇₋₁₃₋₇ 12	8	4
	8 M. U. EN QUÍMICA SOSTENIBLE		I ₁₄₋₁₃₋₈ 1	0	1	I ₁₅₋₁₃₋₈ 0	0	1	I ₁₆₋₁₃₋₈ 5	3	2	I ₁₇₋₁₃₋₈ 3	2	1
	9 M. U. EN INVESTIGACIÓN QUÍMICA		I ₁₄₋₁₃₋₉ 0	0	0	I ₁₅₋₁₃₋₉ 0	0	0	I ₁₆₋₁₃₋₉ 0	0	0	I ₁₇₋₁₃₋₉ 0	0	0
	10 M.U. EN BIOLOGÍA MOLECULAR Y CELULAR		I ₁₄₋₁₃₋₁₀ 0	0	0	I ₁₅₋₁₃₋₁₀ 0	0	0	I ₁₆₋₁₃₋₁₀ 0	0	0	I ₁₇₋₁₃₋₁₀ 0	0	0
	11 M.U. EN MODELIZACIÓN MATEMÁTICA, ESTADÍSTICA Y COMPUTACION		I ₁₄₋₁₃₋₁₁ 0	0	0	I ₁₅₋₁₃₋₁₁ 0	0	0	I ₁₆₋₁₃₋₁₁ 0	0	0	I ₁₇₋₁₃₋₁₁ 0	0	0
	12 M.U. EN INICIACIÓN A LA INVESTIGACIÓN EN GEOLOGÍA		I ₁₄₋₁₃₋₁₂ 0	0	0	I ₁₅₋₁₃₋₁₂ 0	0	0	I ₁₆₋₁₃₋₁₂ 3	1	2	I ₁₇₋₁₃₋₁₂ 3	1	2
14 F. DE CIENCIAS DE LA SALUD Y EL DEPORTE DE HUESCA		I ₁₄₋₁₄ 0	0	0	I ₁₅₋₁₄ 0	0	0	I ₁₆₋₁₄ 124	74	50	I ₁₇₋₁₄ 112	66	46	
	1 CIENC. DE LA ACT. FÍSICA / DEP.		I ₁₄₋₁₄₋₁			I ₁₅₋₁₄₋₁			I ₁₆₋₁₄₋₁ 72	28	44	I ₁₇₋₁₄₋₁ 68	27	41
	2 MEDICINA		I ₁₄₋₁₄₋₂			I ₁₅₋₁₄₋₂			I ₁₆₋₁₄₋₂ 5	3	2	I ₁₇₋₁₄₋₂ 5	3	2
	3 NUTRICIÓN HUMANA Y DIETÉTICA		I ₁₄₋₁₄₋₃			I ₁₅₋₁₄₋₃			I ₁₆₋₁₄₋₃ 46	42	4	I ₁₇₋₁₄₋₃ 38	35	3
	4 ODONTOLOGÍA		I ₁₄₋₁₄₋₄			I ₁₅₋₁₄₋₄			I ₁₆₋₁₄₋₄ 1	1	0	I ₁₇₋₁₄₋₄ 1	1	0
15 F. DE ECONOMÍA Y EMPRESA		I ₁₄₋₁₅ 13	11	2	I ₁₅₋₁₅ 12	10	2	I ₁₆₋₁₅ 616	393	223	I ₁₇₋₁₅ 577	371	206	
	1 ADM. Y DIRECCIÓN DE EMPRESAS		I ₁₄₋₁₅₋₁ 4	2	2	I ₁₅₋₁₅₋₁ 4	2	2	I ₁₆₋₁₅₋₁ 266	164	102	I ₁₇₋₁₅₋₁ 255	159	96
	2 ECONOMÍA		I ₁₄₋₁₅₋₂ 4	4	0	I ₁₅₋₁₅₋₂ 4	4	0	I ₁₆₋₁₅₋₂ 125	74	51	I ₁₇₋₁₅₋₂ 118	71	47
	3 CIENCIAS EMPRESARIALES		I ₁₄₋₁₅₋₃ 5	5	0	I ₁₅₋₁₅₋₃ 4	4	0	I ₁₆₋₁₅₋₃ 220	151	69	I ₁₇₋₁₅₋₃ 199	137	62
	4 M.U. EN CONTABILIDAD Y FINANZAS		I ₁₄₋₁₅₋₄ 0	0	0	I ₁₅₋₁₅₋₄ 0	0	0	I ₁₆₋₁₅₋₄ 2	1	1	I ₁₇₋₁₅₋₄ 2	1	1
	5 M.U. EN INVESTIGACIÓN EN ECONOMÍA		I ₁₄₋₁₅₋₅ 0	0	0	I ₁₅₋₁₅₋₅ 0	0	0	I ₁₆₋₁₅₋₅ 1	1	0	I ₁₇₋₁₅₋₅ 1	1	0
	6 M.U. UNIVERSITARIO EN SOCIOLOGÍA DE LAS POLÍTICAS PÚBLICAS Y SOCIALES		I ₁₄₋₁₅₋₆ 0	0	0	I ₁₅₋₁₅₋₆ 0	0	0	I ₁₆₋₁₅₋₆ 0	0	0	I ₁₇₋₁₅₋₆ 0	0	0
	7 M.U. EN SEGURIDAD GLOBAL Y DEFENSA		I ₁₄₋₁₅₋₇ 0	0	0	I ₁₅₋₁₅₋₇ 0	0	0	I ₁₆₋₁₅₋₇ 0	0	0	I ₁₇₋₁₅₋₇ 0	0	0
	8 M.U. EN UNIÓN EUROPEA		I ₁₄₋₁₅₋₈ 0	0	0	I ₁₅₋₁₅₋₈ 0	0	0	I ₁₆₋₁₅₋₈ 2	2	0	I ₁₇₋₁₅₋₈ 2	2	0

NOMBRE DEL CENTRO	TITULACIÓN	I ₁₄ 64			I ₁₅ 59			I ₁₆ =I ₆ +I ₁₂ +I ₁₄ 2300			I ₁₇ 2020				
		Nº de prácticas convenios especiales	M	H	Nº de estudiantes que realizan convenios especiales	M	H	Nº total de estancias realizadas (incluye prácticas, PFC y convenios especiales)	M	H	Nº total de estudiantes que realizan estancias (incluye prácticas, PFC y convenios especiales)	M	H		
16 F. DE CIENCIAS HUMANAS Y DE LA EDUCACIÓN DE HUESCA		I ₁₄₋₁₆ 0	0	0	I ₁₅₋₁₆ 0	0	0	I ₁₆₋₁₆ 2	1	1	I ₁₇₋₁₆ 2	1	1		
	1 HUMANIDADES		I ₁₄₋₁₆₋₁			I ₁₅₋₁₆₋₁			I ₁₆₋₁₆₋₁ 0	0	0		I ₁₇₋₁₆₋₁ 0	0	0
	2 MAESTRO (EDUCACIÓN FÍSICA)		I ₁₄₋₁₆₋₂			I ₁₅₋₁₆₋₂			I ₁₆₋₁₆₋₂ 1	1	0		I ₁₇₋₁₆₋₂ 1	1	0
	3 MAESTRO (EDUCACIÓN INFANTIL)		I ₁₄₋₁₆₋₃			I ₁₅₋₁₆₋₃			I ₁₆₋₁₆₋₃ 0	0	0		I ₁₇₋₁₆₋₃ 0	0	0
	4 MAESTRO (EDUCACIÓN PRIMARIA)		I ₁₄₋₁₆₋₄			I ₁₅₋₁₆₋₄			I ₁₆₋₁₆₋₄ 0	0	0		I ₁₇₋₁₆₋₄ 0	0	0
	5 M.U. EN PROF. DE EDUCACIÓN FÍSICA PARA ESO BACH. FP Y ENS. DE IDIOMAS, ART. Y DEP.		I ₁₄₋₁₆₋₅			I ₁₅₋₁₆₋₅			I ₁₆₋₁₆₋₅ 1	0	1		I ₁₇₋₁₆₋₅ 1	0	1
17 FACULTAD DE DERECHO		I ₁₄₋₁₇ 3	3	0	I ₁₅₋₁₇ 2	2	0	I ₁₆₋₁₇ 100	68	32	I ₁₇₋₁₇ 95	64	31		
	1 DERECHO		I ₁₄₋₁₇₋₁ 3	3	0	I ₁₅₋₁₇₋₁ 2	2	0	I ₁₆₋₁₇₋₁ 60	43	17	I ₁₇₋₁₇₋₁ 57	40	17	
	2 PROGRAMA CONJ. ADE/DERECHO		I ₁₄₋₁₇₋₂ 0	0	0	I ₁₅₋₁₇₋₂ 0	0	0	I ₁₆₋₁₇₋₂ 36	23	13	I ₁₇₋₁₇₋₂ 34	22	12	
	3 M.U. EN ESPECIALIZACIÓN E INVESTIGACIÓN EN DERECHO		I ₁₄₋₁₇₋₃ 0	0	0	I ₁₅₋₁₇₋₃ 0	0	0	I ₁₆₋₁₇₋₃ 0	0	0	I ₁₇₋₁₇₋₃ 0	0	0	
	4 M.U. EN PREVENCIÓN DE RIESGOS LABORALES		I ₁₄₋₁₇₋₄ 0	0	0	I ₁₅₋₁₇₋₄ 0	0	0	I ₁₆₋₁₇₋₄ 4	2	2	I ₁₇₋₁₇₋₄ 4	2	2	
18 FACULTAD DE EDUCACIÓN		I ₁₄₋₁₈ 0	0	0	I ₁₅₋₁₈ 0	0	0	I ₁₆₋₁₈ 4	4	0	I ₁₇₋₁₈ 4	4	0		
	1 MAESTRO (AUDICIÓN Y LENGUAJE)		I ₁₄₋₁₈₋₁			I ₁₅₋₁₈₋₁			I ₁₆₋₁₈₋₁ 0	0	0	I ₁₇₋₁₈₋₁ 0	0	0	
	2 MAESTRO (EDUCACIÓN ESPECIAL)		I ₁₄₋₁₈₋₂			I ₁₅₋₁₈₋₂			I ₁₆₋₁₈₋₂ 1	1	0	I ₁₇₋₁₈₋₂ 1	1	0	
	3 MAESTRO (EDUCACIÓN FÍSICA)		I ₁₄₋₁₈₋₃			I ₁₅₋₁₈₋₃			I ₁₆₋₁₈₋₃ 0	0	0	I ₁₇₋₁₈₋₃ 0	0	0	
	4 MAESTRO (EDUCACIÓN MUSICAL)		I ₁₄₋₁₈₋₄			I ₁₅₋₁₈₋₄			I ₁₆₋₁₈₋₄ 0	0	0	I ₁₇₋₁₈₋₄ 0	0	0	
	5 MAESTRO (EDUCACIÓN PRIMARIA)		I ₁₄₋₁₈₋₅			I ₁₅₋₁₈₋₅			I ₁₆₋₁₈₋₅ 1	1	0	I ₁₇₋₁₈₋₅ 1	1	0	
	6 MAESTRO (LENGUA EXTRANJERA)		I ₁₄₋₁₈₋₆			I ₁₅₋₁₈₋₆			I ₁₆₋₁₈₋₆ 0	0	0	I ₁₇₋₁₈₋₆ 0	0	0	
	7 PSICOPEDAGOGÍA		I ₁₄₋₁₈₋₇			I ₁₅₋₁₈₋₇			I ₁₆₋₁₈₋₇ 1	1	0	I ₁₇₋₁₈₋₇ 1	1	0	
	8 M.U. EN APRENDIZAJE A LO LARGO DE LA VIDA EN CONTEXTOS MULTICULTURALES		I ₁₄₋₁₈₋₈			I ₁₅₋₁₈₋₈			I ₁₆₋₁₈₋₈ 0	0	0	I ₁₇₋₁₈₋₈ 0	0	0	
	9 M.U. EN PROFESORADO DE TECNOLOGÍAS E INFORMÁTICA PARA ESO Y BACHILLERATO		I ₁₄₋₁₈₋₉			I ₁₅₋₁₈₋₉			I ₁₆₋₁₈₋₉ 1	1	0	I ₁₇₋₁₈₋₉ 1	1	0	
	10 M.U. EN PROF. DE LENGUAS EXTRANJERAS PARA ESO, BACH. Y ENSEÑANZAS DE IDIOMAS		I ₁₄₋₁₈₋₁₀			I ₁₅₋₁₈₋₁₀			I ₁₆₋₁₈₋₁₀ 0	0	0	I ₁₇₋₁₈₋₁₀ 0	0	0	
	11 M.U. EN PROFESORADO DE GEOGRAFÍA E HISTORIA PARA ESO Y BACHILLERATO		I ₁₄₋₁₈₋₁₁			I ₁₅₋₁₈₋₁₁			I ₁₆₋₁₈₋₁₁ 0	0	0	I ₁₇₋₁₈₋₁₁ 0	0	0	

NOMBRE DEL CENTRO	TITULACIÓN	I ₁₄ 64 32 32			I ₁₅ 59 29 30			I _{16=I_{6+I_{12+I₁₄ 2300 1289 1011}}}			I ₁₇ 2020 1147 873				
		Nº de prácticas convenios especiales		M H	Nº de estudiantes que realizan convenios especiales		M H	Nº total de estancias realizadas (incluye prácticas, PFC y convenios especiales)		M H	Nº total de estudiantes que realizan estancias (incluye prácticas, PFC y convenios especiales)		M H		
19 FACULTAD DE FILOSOFÍA Y LETRAS		I ₁₄₋₁₉ 0	0	0	I ₁₅₋₁₉ 0	0	0	I ₁₆₋₁₉ 107	74	33	I ₁₇₋₁₉ 99	70	29		
	1 BIBLIOTEC. Y DOCUMENTACIÓN		I ₁₄₋₁₉₋₁			I ₁₅₋₁₉₋₁			I ₁₆₋₁₉₋₁ 0	0	0		I ₁₇₋₁₉₋₁ 0	0	0
	2 FILOLOGÍA CLÁSICA		I ₁₄₋₁₉₋₂			I ₁₅₋₁₉₋₂			I ₁₆₋₁₉₋₂ 1	1	0		I ₁₇₋₁₉₋₂ 1	1	0
	3 FILOLOGÍA FRANCESA		I ₁₄₋₁₉₋₃			I ₁₅₋₁₉₋₃			I ₁₆₋₁₉₋₃ 0	0	0		I ₁₇₋₁₉₋₃ 0	0	0
	4 FILOLOGÍA HISPÁNICA		I ₁₄₋₁₉₋₄			I ₁₅₋₁₉₋₄			I ₁₆₋₁₉₋₄ 0	0	0		I ₁₇₋₁₉₋₄ 0	0	0
	5 FILOLOGÍA INGLESA		I ₁₄₋₁₉₋₅			I ₁₅₋₁₉₋₅			I ₁₄₋₁₉₋₅ 1	1	0		I ₁₇₋₁₉₋₅ 1	1	0
	6 GEOGRAFÍA		I ₁₄₋₁₉₋₆			I ₁₅₋₁₉₋₆			I ₁₄₋₁₉₋₆ 0	0	0		I ₁₇₋₁₉₋₆ 0	0	0
	7 HISTORIA		I ₁₄₋₁₉₋₇			I ₁₅₋₁₉₋₇			I ₁₄₋₁₉₋₇ 2	0	2		I ₁₇₋₁₉₋₇ 2	0	2
	8 HISTORIA DEL ARTE		I ₁₄₋₁₉₋₈			I ₁₅₋₁₉₋₈			I ₁₄₋₁₉₋₈ 0	0	0		I ₁₇₋₁₉₋₈ 0	0	0
	9 FILOSOFÍA		I ₁₄₋₁₉₋₉			I ₁₅₋₁₉₋₉			I ₁₄₋₁₉₋₉ 0	0	0		I ₁₇₋₁₉₋₉ 0	0	0
	10 G. EN INF. Y DOCUMENTACIÓN		I ₁₄₋₁₉₋₁₀			I ₁₅₋₁₉₋₁₀			I ₁₄₋₁₉₋₁₀ 3	1	2		I ₁₇₋₁₉₋₁₀ 3	1	2
	11 G. EN PERIODISMO		I ₁₄₋₁₉₋₁₁			I ₁₅₋₁₉₋₁₁			I ₁₄₋₁₉₋₁₁ 41	31	10		I ₁₇₋₁₉₋₁₁ 36	28	8
	12 G. EN FILOSOFIA		I ₁₄₋₁₉₋₁₂			I ₁₅₋₁₉₋₁₂			I ₁₄₋₁₉₋₁₂ 0	0	0		I ₁₇₋₁₉₋₁₂ 0	0	0
	13 M.U. EN ESTUDIOS AVANZADOS EN HISTORIA DEL ARTE		I ₁₄₋₁₉₋₁₃			I ₁₅₋₁₉₋₁₃			I ₁₄₋₁₉₋₁₃ 1	1	0		I ₁₇₋₁₉₋₁₃ 1	1	0
	14 M.U. GESTIÓN DE UNIDADES Y SERVICIOS DE INFORMACIÓN Y DOCUMENTACIÓN		I ₁₄₋₁₉₋₁₄			I ₁₅₋₁₉₋₁₄			I ₁₄₋₁₉₋₁₄ 1	1	0		I ₁₇₋₁₉₋₁₄ 1	1	0
	15 M.U. EN GESTIÓN DEL PATRIMONIO CULTURAL		I ₁₄₋₁₉₋₁₅			I ₁₅₋₁₉₋₁₅			I ₁₄₋₁₉₋₁₅ 7	4	3		I ₁₇₋₁₉₋₁₅ 7	4	3
	16 M.U. EN INVESTIGACIÓN Y ESTUDIOS AVANZADOS EN HISTORIA		I ₁₄₋₁₉₋₁₆			I ₁₅₋₁₉₋₁₆			I ₁₄₋₁₉₋₁₆ 0	0	0		I ₁₇₋₁₉₋₁₆ 0	0	0
	17 M.U. EN ESTUDIOS TEXTUALES Y CULTURALES EN LENGUA INGLESA		I ₁₄₋₁₉₋₁₇			I ₁₅₋₁₉₋₁₇			I ₁₄₋₁₉₋₁₇ 0	0	0		I ₁₇₋₁₉₋₁₇ 0	0	0
	18 M.U. EN HISTORIA CONTEMPORÁNEA		I ₁₄₋₁₉₋₁₈			I ₁₅₋₁₉₋₁₈			I ₁₄₋₁₉₋₁₈ 1	1	0		I ₁₇₋₁₉₋₁₈ 1	1	0
	19 M.U. EN ORDENACIÓN TERRITORIAL Y MEDIOAMBIENTAL		I ₁₄₋₁₉₋₁₉			I ₁₅₋₁₉₋₁₉			I ₁₄₋₁₉₋₁₉ 18	11	7		I ₁₇₋₁₉₋₁₉ 18	11	7
	20 M.U. EN TEC. DE LA INF. GEOGRÁFICA PARA LA ORDENACIÓN DEL TERRITORIO: SISTEMAS DE		I ₁₄₋₁₉₋₂₀			I ₁₅₋₁₉₋₂₀			I ₁₄₋₁₉₋₂₀ 18	10	8		I ₁₇₋₁₉₋₂₀ 16	10	6
	21 M.U. EN TRADUCCIÓN DE TEXTOS ESPECIALIZADOS		I ₁₄₋₁₉₋₂₁			I ₁₅₋₁₉₋₂₁			I ₁₄₋₁₉₋₂₁ 13	12	1		I ₁₇₋₁₉₋₂₁ 12	11	1

NOMBRE DEL CENTRO	TITULACIÓN	I ₁₄ 64			I ₁₅ 59			I ₁₆ =I ₆ +I ₁₂ +I ₁₄ 2300			I ₁₇ 2020			
		Nº de prácticas convenios especiales	M	H	Nº de estudiantes que realizan convenios especiales	M	H	Nº total de estancias realizadas (incluye prácticas, PFC y convenios especiales)	M	H	Nº total de estancias que realizan estancias (incluye prácticas, PFC y convenios especiales)	M	H	
20 F. DE CIENCIAS SOCIALES Y HUMANAS DE TERUEL		I ₁₄₋₂₀ 1	0	1	I ₁₅₋₂₀ 1	0	1	I ₁₆₋₂₀ 64	52	12	I ₁₇₋₂₀ 61	49	12	
	1 CIENCIAS DEL TRABAJO		I ₁₄₋₂₀₋₁ 1	0	1	I ₁₅₋₂₀₋₁ 1	0	1	I ₁₆₋₂₀₋₁ 6	5	1	I ₁₇₋₂₀₋₁ 5	4	1
	2 HUMANIDADES		I ₁₄₋₂₀₋₂ 0	0	0	I ₁₅₋₂₀₋₂ 0	0	0	I ₁₆₋₂₀₋₂ 3	1	2	I ₁₇₋₂₀₋₂ 3	1	2
	3 MAESTRO (EDUCACIÓN INFANTIL)		I ₁₄₋₂₀₋₃ 0	0	0	I ₁₅₋₂₀₋₃ 0	0	0	I ₁₆₋₂₀₋₃ 0	0	0	I ₁₇₋₂₀₋₃ 0	0	0
	4 MAESTRO (EDUCACIÓN PRIMARIA)		I ₁₄₋₂₀₋₄ 0	0	0	I ₁₅₋₂₀₋₄ 0	0	0	I ₁₆₋₂₀₋₄ 0	0	0	I ₁₇₋₂₀₋₄ 0	0	0
	5 MAESTRO (LENGUA EXTRANJERA)		I ₁₄₋₂₀₋₅ 0	0	0	I ₁₅₋₂₀₋₅ 0	0	0	I ₁₆₋₂₀₋₅ 0	0	0	I ₁₇₋₂₀₋₅ 0	0	0
	6 RELACIONES LABORALES		I ₁₄₋₂₀₋₆ 0	0	0	I ₁₅₋₂₀₋₆ 0	0	0	I ₁₆₋₂₀₋₆ 13	9	4	I ₁₄₇₋₂₀₋₆ 12	8	4
	7 BELLAS ARTES		I ₁₄₋₂₀₋₇ 0	0	0	I ₁₅₋₂₀₋₇ 0	0	0	I ₁₆₋₂₀₋₇ 2	2	0	I ₁₄₇₋₂₀₋₇ 2	2	0
	8 G. EN BELLAS ARTES		I ₁₄₋₂₀₋₈ 0	0	0	I ₁₅₋₂₀₋₈ 0	0	0	I ₁₆₋₂₀₋₈ 1	1	0	I ₁₄₇₋₂₀₋₈ 1	1	0
	9 G. EN PSICOLOGÍA		I ₁₄₋₂₀₋₉ 0	0	0	I ₁₅₋₂₀₋₉ 0	0	0	I ₁₆₋₂₀₋₉ 39	34	5	I ₁₄₇₋₂₀₋₉ 38	33	5
21 FACULTAD DE MEDICINA		I ₁₄₋₂₁ 0	0	0	I ₁₅₋₂₁ 0	0	0	I ₁₆₋₂₁ 10	7	3	I ₁₇₋₂₁ 10	7	3	
	1 MEDICINA		I ₁₄₋₂₁₋₁		I ₁₅₋₂₁₋₁			I ₁₆₋₂₁₋₁ 10	7	3	I ₁₇₋₂₁₋₁ 10	7	3	
22 FACULTAD DE VETERINARIA		I ₁₄₋₂₂ 0	0	0	I ₁₅₋₂₂ 0	0	0	I ₁₆₋₂₂ 334	234	100	I ₁₇₋₂₂ 252	177	75	
	1 CIENCIA Y TECN. ALIMENTOS		I ₁₄₋₂₂₋₁		I ₁₅₋₂₂₋₁			I ₁₆₋₂₂₋₁ 11	8	3	I ₁₇₋₂₂₋₁ 10	7	3	
	2 VETERINARIA		I ₁₄₋₂₂₋₂		I ₁₅₋₂₂₋₂			I ₁₆₋₂₂₋₂ 303	214	89	I ₁₇₋₂₂₋₂ 230	163	67	
	3 G. EN CIENCIA Y TECN. ALIMENTOS		I ₁₄₋₂₂₋₃		I ₁₅₋₂₂₋₃			I ₁₆₋₂₂₋₃ 1	1	0	I ₁₇₋₂₂₋₃ 1	1	0	
	4 M.U. EN INICIACIÓN A LA INVESTIGACIÓN EN CIENCIA Y TECN. DE LOS ALIMENTOS		I ₁₄₋₂₂₋₄		I ₁₅₋₂₂₋₄			I ₁₆₋₂₂₋₄ 1	1	0	I ₁₇₋₂₂₋₄ 1	1	0	
	5 M.U. EN INICIACIÓN A LA INVESTIGACIÓN EN CIENCIAS VETERINARIAS		I ₁₄₋₂₂₋₅		I ₁₅₋₂₂₋₅			I ₁₆₋₂₂₋₅ 3	3	0	I ₁₇₋₂₂₋₅ 2	2	0	
	6 M.U. EN SANIDAD Y PRODUCCIÓN PORCINA		I ₁₄₋₂₂₋₆		I ₁₅₋₂₂₋₆			I ₁₆₋₂₂₋₆ 15	7	8	I ₁₇₋₂₂₋₆ 8	3	5	

NOMBRE DEL CENTRO	TITULACIÓN	$l_{18}=l_{17}/l_4$ 72%			$l_{19}=l_{16}/l_{17}$ 1,14			l_{20} 651
		La proporción de estudiantes inscritos en UNIVERSA que se apuntan y que realizan prácticas, PFC o convenios especiales			El Nº de estancias que realiza cada estudiante			Nº de tutores de prácticas
		M	H		M	H		
1 E. DE INGENIERÍA Y ARQUITECTURA		l_{18-1} 67%			l_{19-1} 1,21		l_{20-1} 164	
	1 ING. DE TELECOMUNICACIÓN	l_{18-1-1} 75%	71%	76%	l_{19-1-1} 1,33	1,40	1,31	
	2 ING. EN INFORMÁTICA	l_{18-1-2} 83%	100%	80%	l_{19-1-2} 1,20	1,13	1,22	
	3 ING. INDUSTRIAL	l_{18-1-3} 63%	58%	65%	l_{19-1-3} 1,15	1,21	1,13	
	4 ING. QUÍMICA	l_{18-1-4} 81%	79%	84%	l_{19-1-4} 1,32	1,19	1,48	
	5 ING. TÉC. DISEÑO INDUSTRIAL	l_{18-1-5} 53%	50%	60%	l_{19-1-5} 1,15	1,21	1,00	
	6 ING. TÉC. IND. (ELECTRICIDAD)	l_{18-1-6} 57%	70%	54%	l_{19-1-6} 1,21	1,00	1,26	
	7 ING. TÉC. IND. (ELECTRÓNICA)	l_{18-1-7} 64%	73%	62%	l_{19-1-7} 1,31	1,27	1,32	
	8 ING. TÉC. IND. (QUÍMICA IND.)	l_{18-1-8} 68%	58%	83%	l_{19-1-8} 1,15	1,16	1,15	
	9 ING. TÉC. INDUSTRIAL (MECÁNICA)	l_{18-1-9} 69%	79%	66%	l_{19-1-9} 1,18	1,21	1,17	
	10 G. ING. EN DISEÑO INDUSTRIAL Y DESARROLLO DE PRODUCTO	$l_{18-1-10}$ 100%	---	100%	$l_{19-1-10}$ 1,00	---	1,00	
	11 G. EN ARQUITECTURA	$l_{18-1-11}$ 100%	---	100%	$l_{19-1-11}$ 1,00	---	1,00	
	12 M.U. EN ENERGÍAS RENOVABLES Y EFICIENCIA ENERGÉTICA	$l_{18-1-12}$ 50%	0%	75%	$l_{19-1-12}$ 1,00	---	1,00	
	13 M.U. EN INGENIERÍA BIOMÉDICA	$l_{18-1-13}$ 100%	100%	100%	$l_{19-1-13}$ 1,00	1,00	1,00	
	14 M.U. EN INGENIERÍA ELECTRÓNICA	$l_{18-1-14}$ 50%	---	50%	$l_{19-1-14}$ 2,00	---	2,00	
	15 M.U. EN INICIACIÓN A LA INV. EN ING. QUÍMICA Y DEL MEDIO AMBIENTE	$l_{18-1-15}$ 63%	80%	33%	$l_{19-1-15}$ 1,20	1,25	1,00	
	16 M.U. EN SISTEMAS MECÁNICOS	$l_{18-1-16}$ 43%	---	43%	$l_{19-1-16}$ 1,33	---	1,33	
2 E.U. DE CIENCIAS DE LA SALUD		l_{18-2} 63%			l_{19-2} 1,03		l_{20-2} 8	
	1 ENFERMERÍA	l_{18-2-1} 0%	0%	---	l_{19-2-1} ---	---	---	
	2 FISIOTERAPIA	l_{18-2-2} ---	---	---	l_{19-2-2} ---	---	---	
	3 TERAPIA OCUPACIONAL	l_{18-2-3} 100%	100%	---	l_{19-2-3} 1,00	1,00	---	
	4 G. ENFERMERÍA	l_{18-2-4} 25%	29%	0%	l_{19-2-4} 1,00	1,00	---	
	5 G. EN FISIOTERAPIA	l_{18-2-5} 81%	67%	100%	l_{19-2-5} 1,06	1,00	1,11	
	6 G. TERAPIA OCUPACIONAL	l_{18-2-6} ---	---	---	l_{19-2-6} ---	---	---	

NOMBRE DEL CENTRO	TITULACIÓN	I ₁₈ =I ₁₇ /I ₄ 72%				I ₁₉ =I ₁₆ /I ₁₇ 1,14				I ₂₀ 651
		La proporción de estudiantes inscritos en UNIVERSA que se apuntan y que realizan prácticas, PFC o convenios especiales				El Nº de estancias que realiza cada estudiante				Nº de tutores de prácticas
		M	H		M	H				
3	E.U. DE ENFERMERÍA DE HUESCA	I _{18.3}	---		I _{19.3}	---		I _{20.3}	0	
	1 G. EN ENFERMERÍA		I _{18.3.1}	---	---	---	I _{19.3.1}	---	---	
4	E.U. DE ENFERMERÍA DE TERUEL	I _{18.4}	---		I _{19.4}	---		I _{20.4}	0	
	1 G. EN ENFERMERÍA		I _{18.4.1}	---	---	---	I _{19.4.1}	---	---	
5	F. DE EMPRESA Y GESTIÓN PÚBLICA DE HUESCA	I _{18.5}	84%		I _{19.5}	1,02		I _{20.5}	5	
	1 CIENCIAS EMPRESARIALES		I _{18.5.1}	83%	83%	82%	I _{19.5.1}	1,03	1,05	
	2 GESTIÓN Y ADM. PÚBLICA		I _{18.5.2}	82%	86%	75%	I _{19.5.2}	1,00	1,00	
	3 RELACIONES LABORALES		I _{18.5.3}	91%	100%	67%	I _{19.5.3}	1,00	1,00	
	4 M.U. EN DIRECCIÓN Y PLANIFICACIÓN DEL TURISMO		I _{18.5.4}	100%	---	100%	I _{19.5.4}	1,00	---	
7	FACULTAD DE CIENCIAS SOCIALES Y DEL TRABAJO	I _{18.7}	56%		I _{19.7}	1,06		I _{20.7}	7	
	1 RELACIONES LABORALES		I _{18.7.1}	58%	56%	67%	I _{19.7.1}	1,10	1,13	
	2 TRABAJO SOCIAL		I _{18.7.2}	0%	0%	0%	I _{19.7.2}	---	---	
	3 G. TRABAJO SOCIAL		I _{18.7.3}	0%	0%	---	I _{19.7.3}	---	---	
	4 M.U. EN RELACIONES DE GÉNERO		I _{18.7.4}	85%	92%	0%	I _{19.7.4}	1,00	1,00	
9	E.U. DE TURISMO DE ZARAGOZA	I _{18.9}	100%		I _{19.9}	1,00		I _{20.9}	1	
	1 TURISMO		I _{18.9.1}	100%	---	100%	I _{19.9.1}	1,00	---	

NOMBRE DEL CENTRO	TITULACIÓN	I ₁₈ =I ₁₇ /I ₄ 72%			I ₁₉ =I ₁₆ /I ₁₇ 1,14			I ₂₀ 651
		La proporción de estudiantes inscritos en UNIVERSA que se apuntan y que realizan prácticas, PFC o convenios especiales			El Nº de estancias que realiza cada estudiante			Nº de tutores de prácticas
		M	H		M	H		
10 E.U. POLITÉCNICA DE LA ALMUNIA DE DOÑA GODINA		I ₁₈₋₁₀ 46%		I ₁₉₋₁₀ 1,23		I ₂₀₋₁₀ 1		
	1 ARQUITECTURA TÉCNICA		I ₁₈₋₁₀₋₁ 19%	22%	14%	I ₁₉₋₁₀₋₁ 1,00	1,00 1,00	
	2 ING. TÉC. AGR. (HORT. Y JARD.)		I ₁₈₋₁₀₋₂ ---	---	---	I ₁₉₋₁₀₋₂ ---	---	
	3 ING. TÉC. AGR. (IND. AGR. Y ALIM)		I ₁₈₋₁₀₋₃ 0%	0%	---	I ₁₉₋₁₀₋₃ ---	---	
	4 ING. TÉC. INF.DE SISTEMAS		I ₁₈₋₁₀₋₄ 88%	100%	86%	I ₁₉₋₁₀₋₄ 1,14	1,00 1,17	
	5 ING. TÉC. IND.(ELECTRÓNICA)		I ₁₈₋₁₀₋₅ 71%	---	71%	I ₁₉₋₁₀₋₅ 1,80	---	
	6 ING. TÉC. INDUSTRIAL (MECÁNICA)		I ₁₈₋₁₀₋₆ 100%	---	100%	I ₁₉₋₁₀₋₆ 1,00	---	
	7 ING. TÉC. OBRAS PÚBLICAS		I ₁₈₋₁₀₋₇ 36%	0%	57%	I ₁₉₋₁₀₋₇ 1,00	---	
	8 G. EN INGENIERÍA DE LA EDIFICACIÓN		I ₁₈₋₁₀₋₈ 50%	67%	0%	I ₁₉₋₁₀₋₈ 1,00	1,00 ---	
11 E.U. POLITÉCNICA DE TERUEL		I ₁₈₋₁₁ 62%		I ₁₉₋₁₁ 1,06		I ₂₀₋₁₁ 7		
	1 ING. TÉC. TELECO. (SIST. ELECTR.)		I ₁₈₋₁₁₋₁ 50%	0%	55%	I ₁₉₋₁₁₋₁ 1,17	---	
	2 ING. TÉC. INFORMÁT. DE GESTIÓN		I ₁₈₋₁₁₋₂ 71%	50%	100%	I ₁₉₋₁₁₋₂ 1,00	1,00 1,00	
12 ESCUELA POLITÉCNICA SUPERIOR DE HUESCA		I ₁₈₋₁₂ 82%		I ₁₉₋₁₂ 1,17		I ₂₀₋₁₂ 16		
	1 INGENIERÍA AGRÓNOMA		I ₁₈₋₁₂₋₁ 82%	75%	86%	I ₁₉₋₁₂₋₁ 1,33	1,00 1,50	
	2 ING. TÉC. AGRÍCOLA (EXP. AGROP.)		I ₁₈₋₁₂₋₂ 71%	80%	67%	I ₁₉₋₁₂₋₂ 1,08	1,25 1,00	
	3 ING. TÉC. IND. (QUÍMICA IND.)		I ₁₈₋₁₂₋₃ 71%	50%	80%	I ₁₉₋₁₂₋₃ 1,20	1,00 1,25	
	4 G. EN CIENCIAS AMBIENTALES		I ₁₈₋₁₂₋₄ 100%	100%	100%	I ₁₉₋₁₂₋₄ 1,08	1,00 1,14	
	5 M.U. EN INICIACIÓN A LA INV. EN CIENCIAS AGRARIAS Y DEL MEDIO NATURAL		I ₁₈₋₁₂₋₅ 100%	100%	100%	I ₁₉₋₁₂₋₅ 1,33	2,00 1,00	

NOMBRE DEL CENTRO	TITULACIÓN	I ₁₈ =I ₁₇ /I ₄ 72%			I ₁₉ =I ₁₆ /I ₁₇ 1,14			I ₂₀ 651
		La proporción de estudiantes inscritos en UNIVERSA que se apuntan y que realizan prácticas, PFC o convenios especiales			El Nº de estancias que realiza cada estudiante			Nº de tutores de prácticas
		M	H		M	H		
13	FACULTAD DE CIENCIAS	I ₁₈₋₁₃ 76%			I ₁₉₋₁₃ 1,10		I ₂₀₋₁₃ 73	
	1 BIOQUÍMICA	I ₁₈₋₁₃₋₁ 69%	69%	67%	I ₁₉₋₁₃₋₁ 1,18	1,22	1,00	
	2 ESTADÍSTICA	I ₁₈₋₁₃₋₂ 100%	100%	100%	I ₁₉₋₁₃₋₂ 1,33	1,50	1,00	
	3 FÍSICA	I ₁₈₋₁₃₋₃ 86%	80%	100%	I ₁₉₋₁₃₋₃ 1,00	1,00	1,00	
	4 GEOLOGÍA	I ₁₈₋₁₃₋₄ 74%	54%	100%	I ₁₉₋₁₃₋₄ 1,00	1,00	1,00	
	5 MATEMÁTICAS	I ₁₈₋₁₃₋₅ 64%	60%	100%	I ₁₉₋₁₃₋₅ 1,00	1,00	1,00	
	6 QUÍMICA	I ₁₈₋₁₃₋₆ 80%	79%	83%	I ₁₉₋₁₃₋₆ 1,10	1,11	1,07	
	7 ÓPTICA Y OPTOMETRÍA	I ₁₈₋₁₃₋₇ 86%	100%	67%	I ₁₉₋₁₃₋₇ 1,08	1,13	1,00	
	8 M. U. EN QUÍMICA SOSTENIBLE	I ₁₈₋₁₃₋₈ 100%	100%	100%	I ₁₉₋₁₃₋₈ 1,67	1,50	2,00	
	9 M. U. EN INVESTIGACIÓN QUÍMICA	I ₁₈₋₁₃₋₉ 0%	0%	0%	I ₁₉₋₁₃₋₉ ---	---	---	
	10 M.U. EN BIOLOGÍA MOLECULAR Y CELULAR	I ₁₈₋₁₃₋₁₀ 0%	0%	---	I ₁₉₋₁₃₋₁₀ ---	---	---	
	11 M.U. EN MODELIZACIÓN MATEMÁTICA ESTADÍSTICA Y COMPUTACIÓN	I ₁₈₋₁₃₋₁₁ 0%	0%	---	I ₁₉₋₁₃₋₁₁ ---	---	---	
	12 M.U. EN INICIACIÓN A LA INVESTIGACIÓN EN GEOLOGÍA	I ₁₈₋₁₃₋₁₂ 75%	100%	67%	I ₁₉₋₁₃₋₁₂ 1,00	1,00	1,00	
14	F. DE CIENCIAS DE LA SALUD Y EL DEPORTE DE HUESCA	I ₁₈₋₁₄ 92%			I ₁₉₋₁₄ 1,11		I ₂₀₋₁₄ 42	
	1 CIENC. DE LA ACT. FÍSICA / DEP.	I ₁₈₋₁₄₋₁ 92%	93%	91%	I ₁₉₋₁₄₋₁ 1,06	1,04	1,07	
	2 MEDICINA	I ₁₈₋₁₄₋₂ 100%	100%	100%	I ₁₉₋₁₄₋₂ 1,00	1,00	1,00	
	3 NUTRICIÓN HUMANA Y DIETÉTICA	I ₁₈₋₁₄₋₃ 93%	92%	100%	I ₁₉₋₁₄₋₃ 1,21	1,20	1,33	
	4 ODONTOLOGÍA	I ₁₈₋₁₄₋₄ 50%	100%	0%	I ₁₉₋₁₄₋₄ 1,00	1,00	---	
15	F. DE ECONOMÍA Y EMPRESA	I ₁₈₋₁₅ 73%			I ₁₉₋₁₅ 1,07		I ₂₀₋₁₅ 172	
	1 ADM. Y DIRECCIÓN DE EMPRESAS	I ₁₈₋₁₅₋₁ 75%	74%	77%	I ₁₉₋₁₅₋₁ 1,04	1,03	1,06	
	2 ECONOMÍA	I ₁₈₋₁₅₋₂ 74%	81%	65%	I ₁₉₋₁₅₋₂ 1,06	1,04	1,09	
	3 CIENCIAS EMPRESARIALES	I ₁₈₋₁₅₋₃ 71%	73%	67%	I ₁₉₋₁₅₋₃ 1,11	1,10	1,11	
	4 M.U. EN CONTABILIDAD Y FINANZAS	I ₁₈₋₁₅₋₄ 50%	33%	100%	I ₁₉₋₁₅₋₄ 1,00	1,00	1,00	
	5 M.U. EN INVESTIGACIÓN EN ECONOMÍA	I ₁₈₋₁₅₋₅ 50%	50%	---	I ₁₉₋₁₅₋₅ 1,00	1,00	---	
	6 M.U. UNIVERSITARIO EN SOCIOLOGÍA DE LAS POLÍTICAS PÚBLICAS Y SOCIALES	I ₁₈₋₁₅₋₆ 0%	0%	0%	I ₁₉₋₁₅₋₆ ---	---	---	
	7 M.U. EN SEGURIDAD GLOBAL Y DEFENSA	I ₁₈₋₁₅₋₇ 0%	0%	0%	I ₁₉₋₁₅₋₇ ---	---	---	
	8 M.U. EN UNIÓN EUROPEA	I ₁₈₋₁₅₋₈ 100%	100%	---	I ₁₉₋₁₅₋₈ 1,00	1,00	---	

NOMBRE DEL CENTRO	TITULACIÓN	I ₁₈ =I ₁₇ /I ₄ 72%			I ₁₉ =I ₁₆ /I ₁₇ 1,14			I ₂₀ 651
		La proporción de estudiantes inscritos en UNIVERSA que se apuntan y que realizan prácticas, PFC o convenios especiales			El Nº de estancias que realiza cada estudiante			Nº de tutores de prácticas
		M	H		M	H		
16	F. DE CIENCIAS HUMANAS Y DE LA EDUCACIÓN DE HUESCA	I ₁₈₋₁₆ 29%			I ₁₉₋₁₆ 1,00		I ₂₀₋₁₆ 2	
	1 HUMANIDADES		I ₁₈₋₁₆₋₁ ---	--- ---		I ₁₉₋₁₆₋₁ --- ---		
	2 MAESTRO (EDUCACIÓN FÍSICA)		I ₁₈₋₁₆₋₂ 25%	50% 0%		I ₁₉₋₁₆₋₂ 1,00 1,00 ---		
	3 MAESTRO (EDUCACIÓN INFANTIL)		I ₁₈₋₁₆₋₃ 0%	--- 0%		I ₁₉₋₁₆₋₃ --- --- ---		
	4 MAESTRO (EDUCACIÓN PRIMARIA)		I ₁₈₋₁₆₋₄ ---	--- ---		I ₁₉₋₁₆₋₄ --- --- ---		
	5 M.U. EN PROF. DE EDUCACIÓN FÍSICA PARA ESO, BACH, FP Y ENS. DE IDIOMAS, ART. Y DEP.		I ₁₈₋₁₆₋₅ 100%	--- 100%		I ₁₉₋₁₆₋₅ 1,00 --- 1,00		
17	FACULTAD DE DERECHO	I ₁₈₋₁₇ 62%			I ₁₉₋₁₇ 1,05		I ₂₀₋₁₇ 51	
	1 DERECHO		I ₁₈₋₁₇₋₁ 58%	63% 49%		I ₁₉₋₁₇₋₁ 1,05 1,08 1,00		
	2 PROGRAMA CONJ. ADE/DERECHO		I ₁₈₋₁₇₋₂ 71%	67% 80%		I ₁₉₋₁₇₋₂ 1,06 1,05 1,08		
	3 M.U. EN ESPECIALIZACIÓN E INVESTIGACIÓN EN DERECHO		I ₁₈₋₁₇₋₃ 0%	0% ---		I ₁₉₋₁₇₋₃ --- --- ---		
	4 M.U. EN PREVENCIÓN DE RIESGOS LABORALES		I ₁₈₋₁₇₋₄ 80%	67% 100%		I ₁₉₋₁₇₋₄ 1,00 1,00 1,00		
18	FACULTAD DE EDUCACIÓN	I ₁₈₋₁₈ 40%			I ₁₉₋₁₈ 1,00		I ₂₀₋₁₈ 4	
	1 MAESTRO (AUDICIÓN Y LENGUAJE)		I ₁₈₋₁₈₋₁ 0%	0% ---		I ₁₉₋₁₈₋₁ --- --- ---		
	2 MAESTRO (EDUCACIÓN ESPECIAL)		I ₁₈₋₁₈₋₂ 100%	100% ---		I ₁₉₋₁₈₋₂ 1,00 1,00 ---		
	3 MAESTRO (EDUCACIÓN FÍSICA)		I ₁₈₋₁₈₋₃ 0%	0% ---		I ₁₉₋₁₈₋₃ --- --- ---		
	4 MAESTRO (EDUCACIÓN MUSICAL)		I ₁₈₋₁₈₋₄ ---	--- ---		I ₁₉₋₁₈₋₄ --- --- ---		
	5 MAESTRO (EDUCACIÓN PRIMARIA)		I ₁₈₋₁₈₋₅ 100%	100% ---		I ₁₉₋₁₈₋₅ 1,00 1,00 ---		
	6 MAESTRO (LENGUA EXTRANJERA)		I ₁₈₋₁₈₋₆ ---	--- ---		I ₁₉₋₁₈₋₆ --- --- ---		
	7 PSICOPEDAGOGÍA		I ₁₈₋₁₈₋₇ 100%	100% ---		I ₁₉₋₁₈₋₇ 1,00 1,00 ---		
	8 M.U. EN APRENDIZAJE A LO LARGO DE LA VIDA EN CONTEXTO MULTICULTURALES		I ₁₈₋₁₈₋₈ 0%	0% ---		I ₁₉₋₁₈₋₈ --- --- ---		
	9 M.U. EN PROFESORADO DE TECNOLOGÍAS E INFORMÁTICA PARA ESO Y BACHILLERATO		I ₁₈₋₁₈₋₉ 100%	100% ---		I ₁₉₋₁₈₋₉ 1,00 1,00 ---		
	10 M.U. EN PROF. DE LENGUAS EXTRANJERAS PARA ESO, BACH. Y ENSEÑANZAS DE IDIOMAS		I ₁₈₋₁₈₋₁₀ 0%	0% ---		I ₁₉₋₁₈₋₁₀ --- --- ---		
	11 M.U. EN PROFESORADO DE GEOGRAFÍA E HISTORIA PARA ESO Y BACHILLERATO		I ₁₈₋₁₈₋₁₁ 0%	0% ---		I ₁₉₋₁₈₋₁₁ --- --- ---		

NOMBRE DEL CENTRO		TITULACIÓN	I ₁₈ =I ₁₇ /I ₄ 72%				I ₁₉ =I ₁₆ /I ₁₇ 1,14				I ₂₀ 651
			La proporción de estudiantes inscritos en UNIVERSA que se apuntan y que realizan prácticas, PFC o convenios especiales			M	H	El Nº de estancias que realiza cada estudiante			Nº de tutores de prácticas
19	FACULTAD DE FILOSOFÍA Y LETRAS		I ₁₈₋₁₉ 74%					I ₁₉₋₁₉ 1,08			I ₂₀₋₁₉ 26
	1	BIBLIOTEC. Y DOCUMENTACIÓN	I ₁₈₋₁₉₋₁ 0%	---	0%			I ₁₉₋₁₉₋₁ ---	---	---	
	2	FILOLOGÍA CLÁSICA	I ₁₈₋₁₉₋₂ 50%	50%	---			I ₁₉₋₁₉₋₂ 1,00	1,00	---	
	3	FILOLOGÍA FRANCESA	I ₁₈₋₁₉₋₃ 0%	0%	---			I ₁₉₋₁₉₋₃ ---	---	---	
	4	FILOLOGÍA HISPÁNICA	I ₁₈₋₁₉₋₄ 0%	0%	---			I ₁₉₋₁₉₋₄ ---	---	---	
	5	FILOLOGÍA INGLESA	I ₁₈₋₁₉₋₅ 50%	50%	---			I ₁₉₋₁₉₋₅ 1,00	1,00	---	
	6	GEOGRAFÍA	I ₁₈₋₁₉₋₆ 0%	---	0%			I ₁₉₋₁₉₋₆ ---	---	---	
	7	HISTORIA	I ₁₈₋₁₉₋₇ 40%	0%	100%			I ₁₉₋₁₉₋₇ 1,00	---	1,00	
	8	HISTORIA DEL ARTE	I ₁₈₋₁₉₋₈ 0%	---	0%			I ₁₉₋₁₉₋₈ ---	---	---	
	9	FILOSOFÍA	I ₁₈₋₁₉₋₉ 0%	0%	0%			I ₁₉₋₁₉₋₉ ---	---	---	
	10	G. EN INF. Y DOCUMENTACIÓN	I ₁₈₋₁₉₋₁₀ 43%	20%	100%			I ₁₉₋₁₉₋₁₀ 1,00	1,00	1,00	
	11	G. EN PERIODISMO	I ₁₈₋₁₉₋₁₁ 82%	85%	73%			I ₁₉₋₁₉₋₁₁ 1,14	1,11	1,25	
	12	G. EN FILOSOFÍA	I ₁₈₋₁₉₋₁₂ ---	---	---			I ₁₉₋₁₉₋₁₂ ---	---	---	
	13	M.U. EN ESTUDIOS AVANZADOS EN HISTORIA DEL ARTE	I ₁₈₋₁₉₋₁₃ 100%	100%	---			I ₁₉₋₁₉₋₁₃ 1,00	1,00	---	
	14	M.U. GESTIÓN DE UNIDADES Y SERVICIOS DE INFORMACIÓN Y DOCUMENTACIÓN	I ₁₈₋₁₉₋₁₄ 100%	100%	---			I ₁₉₋₁₉₋₁₄ 1,00	1,00	---	
	15	M.U. EN GESTIÓN DEL PATRIMONIO CULTURAL	I ₁₈₋₁₉₋₁₅ 88%	80%	100%			I ₁₉₋₁₉₋₁₅ 1,00	1,00	1,00	
	16	M.U. EN INVESTIGACIÓN Y ESTUDIOS AVANZADOS EN HISTORIA	I ₁₈₋₁₉₋₁₆ 0%	---	0%			I ₁₉₋₁₉₋₁₆ ---	---	---	
	17	M.U. EN ESTUDIOS TEXTUALES Y CULTURALES EN LENGUA INGLESA	I ₁₈₋₁₉₋₁₇ 0%	0%	---			I ₁₉₋₁₉₋₁₇ ---	---	---	
	18	M.U. EN HISTORIA CONTEMPORÁNEA	I ₁₈₋₁₉₋₁₈ 100%	100%	---			I ₁₉₋₁₉₋₁₈ 1,00	1,00	---	
	19	M.U. EN ORDENACIÓN TERRITORIAL Y MEDIOAMBIENTAL	I ₁₈₋₁₉₋₁₉ 86%	85%	88%			I ₁₉₋₁₉₋₁₉ 1,00	1,00	1,00	
	20	M.U. EN TEC. DE LA INF. GEOGRÁFICA PARA LA ORDENACIÓN DEL TERRITORIO. SISTEMAS DE	I ₁₈₋₁₉₋₂₀ 100%	100%	100%			I ₁₉₋₁₉₋₂₀ 1,13	1,00	1,33	
	21	M.U. EN TRADUCCIÓN DE TEXTOS ESPECIALIZADOS	I ₁₈₋₁₉₋₂₁ 75%	73%	100%			I ₁₉₋₁₉₋₂₁ 1,08	1,09	1,00	

NOMBRE DEL CENTRO	TITULACIÓN	I ₁₈ =I ₁₇ /I ₄ 72%			I ₁₉ =I ₁₆ /I ₁₇ 1,14			I ₂₀ 651
		La proporción de estudiantes inscritos en UNIVERSA que se apuntan y que realizan prácticas, PFC o convenios especiales			El Nº de estancias que realiza cada estudiante			Nº de tutores de prácticas
		M	H		M	H		
20	F. DE CIENCIAS SOCIALES Y HUMANAS DE TERUEL	I ₁₈₋₂₀ 64%			I ₁₉₋₂₀ 1,05		I ₂₀₋₂₀ 9	
	1 CIENCIAS DEL TRABAJO		I ₁₈₋₂₀₋₁ 31%	36%	20%	I ₁₉₋₂₀₋₁ 1,20	1,25	1,00
	2 HUMANIDADES		I ₁₈₋₂₀₋₂ 60%	33%	100%	I ₁₉₋₂₀₋₂ 1,00	1,00	1,00
	3 MAESTRO (EDUCACIÓN INFANTIL)		I ₁₈₋₂₀₋₃ 0%	0%	---	I ₁₉₋₂₀₋₃ ---	---	---
	4 MAESTRO (EDUCACIÓN PRIMARIA)		I ₁₈₋₂₀₋₄ 0%	0%	---	I ₁₉₋₂₀₋₄ ---	---	---
	5 MAESTRO (LENGUA EXTRANJERA)		I ₁₈₋₂₀₋₅ 0%	0%	---	I ₁₉₋₂₀₋₅ ---	---	---
	6 RELACIONES LABORALES		I ₁₈₋₂₀₋₆ 67%	62%	80%	I ₁₉₋₂₀₋₆ 1,08	1,13	1,00
	7 BELLAS ARTES		I ₁₈₋₂₀₋₇ 67%	67%	---	I ₁₉₋₂₀₋₇ 1,00	1,00	---
	8 G. EN BELLAS ARTES		I ₁₈₋₂₀₋₈ 100%	100%	---	I ₁₉₋₂₀₋₈ 1,00	1,00	---
	9 G. EN PSICOLOGÍA		I ₁₈₋₂₀₋₉ 86%	89%	71%	I ₁₉₋₂₀₋₉ 1,03	1,03	1,00
21	FACULTAD DE MEDICINA	I ₁₈₋₂₁ 83%			I ₁₉₋₂₁ 1,00		I ₂₀₋₂₁ 9	
	1 MEDICINA		I ₁₈₋₂₁₋₁ 83%	100%	60%	I ₁₉₋₂₁₋₁ 1,00	1,00	1,00
22	FACULTAD DE VETERINARIA	I ₁₈₋₂₂ 91%			I ₁₉₋₂₂ 1,33		I ₂₀₋₂₂ 54	
	1 CIENCIA Y TECN. ALIMENTOS		I ₁₈₋₂₂₋₁ 56%	50%	75%	I ₁₉₋₂₂₋₁ 1,10	1,14	1,00
	2 VETERINARIA		I ₁₈₋₂₂₋₂ 94%	94%	94%	I ₁₉₋₂₂₋₂ 1,32	1,31	1,33
	3 G. EN CIENCIA Y TECN. ALIMENTOS		I ₁₈₋₂₂₋₃ 100%	100%	---	I ₁₉₋₂₂₋₃ 1,00	1,00	---
	4 M.U. EN INICIACION A LA INVESTIGACION EN CIENCIA Y TECN. DE LOS ALIMENTOS		I ₁₈₋₂₂₋₄ 33%	33%	---	I ₁₉₋₂₂₋₄ 1,00	1,00	---
	5 M.U. EN INICIACION A LA INVESTIGACION EN CIENCIAS VETERINARIAS		I ₁₈₋₂₂₋₅ 100%	100%	---	I ₁₉₋₂₂₋₅ 1,50	1,50	---
	6 M.U. EN SANIDAD Y PRODUCCIÓN PORCINA		I ₁₈₋₂₂₋₆ 100%	100%	100%	I ₁₉₋₂₂₋₆ 1,88	2,33	1,60